عصر آزادی

روزنامهٔ کثیرالانتشار سراسری

www.asrazadionline.ir

شماره ۵۶۰۱ / سال ۲۵ / شنبه ۲۵ دی ۱۴۰۰ / ۱۲ جمادی الثانی ۱۴۴۳ / 15 January 2021 / ۸ صفحه ۲۰۰۰۰ ریال

اوجی:

ظرفیت پالایشی در هرمزگان به روزانه ۱/۵۵۰ میلیون بشکه می‌رسد

صفحه ۴ »»

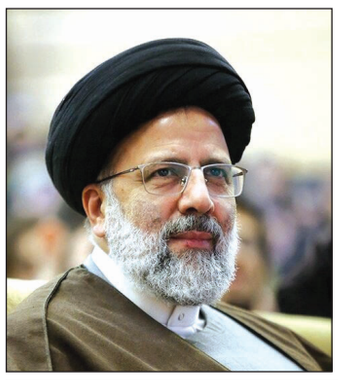

رییس جمهور:

تحریم و تهدید مانع پیشرفت نیست

صفحه ۲ »»

«عصر آزادی» از غیرایمن بودن خودروهای داخلی در سانحه تصادف زنجیره ای جاده بهبهان - اهواز گزارش می دهد؛

سهل انگاری خودروسازان در بازی با مرگ

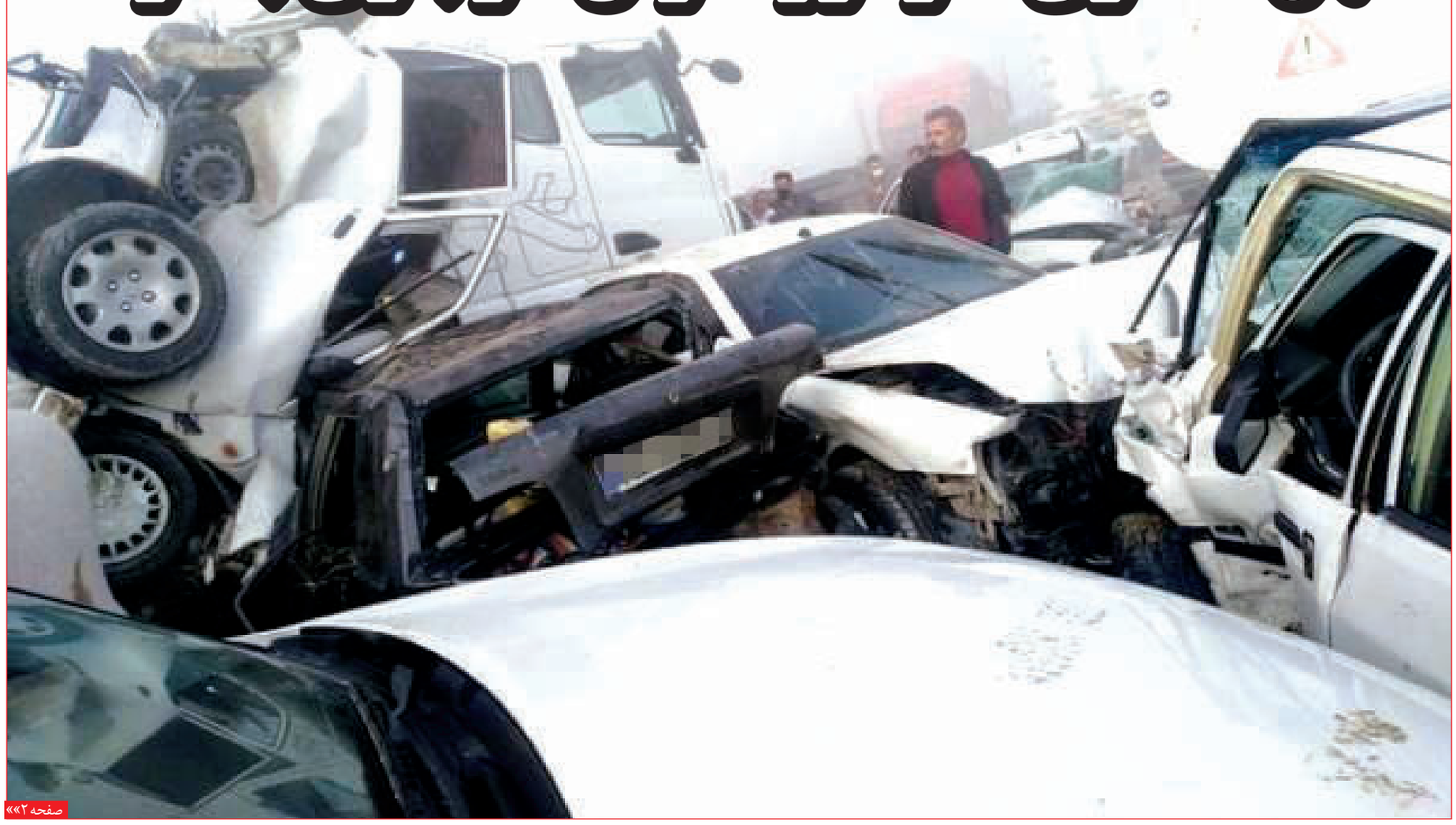

صفحه ۲ »»

دومین جاده پر تردد کشور در آذربایجان را بزرگراه کنیم

۳

رئیس سازمان جهاد کشاورزی آذربایجان شرقی تاکید کرد؛

ضرورت کنترل سلامت محصولات کشاورزی از مبدأ تولید

عصرآزادی/ سرویس شهرستانها: رئیس سازمان جهادکشاورزی آذربایجان شرقی کنترل سلامت محصولات کشاورزی از مبدأ تولید را یک ضرورت دانست. اکبر فتحی ضمن تقدیر از تلاشهای انجام شده در حوزه پیشبرد طرح جهش تولید در استان گفت: در حوزه مربوط به بیمه و ثبت در سامانه این طرح که در ستاد اجرایی فرمان امام مورد رصد می باشد...

۷

روز یازدهم مذاکرات وین؛

تمرکز مذاکره کنندگان بر اصل راستی آزمایی

مذاکرات جاری در وین این روزها در حالی ادامه پیدا می‌کند که گفت وگوهای دیپلماتیک درباره احیای توافق هسته‌ای ۹۴ در حال پیشرفت است و اصل راستی‌آزمایی که زمانی جزو موضوعات اصلی مورد مخالفت طرف‌های غربی بود، اکنون به رسمیت شناخته شده است.

به گزارش خبرنگار سیاست خارجی ایرنا، هشتمین دور مذاکرات رفع تحریم‌ها در وین از حدود دو هفته پیش آغاز شده است و به اذعان مذاکره‌کنندگان رو به جلو و در مسیر پیشرفت قرار دارد.

روز پنجشنبه مذاکرات وین در دو سطح روسای هیات‌ها و کارشناسان ادامه پیدا کرد. در همین چارچوب، علی باقری مذاکره‌کننده ارشد کشورمان در دو دیدار دوجانبه با انریکه مورا هماهنگ‌کننده گفت وگوها و میخائیل اولیانوف رئیس هیات مذاکره‌کننده روسیه بحث و رایزنی کرد.

همچنین دیداری میان باقری و مذاکره‌کنندگان ارشد سه کشور اروپایی برگزار شد. علاوه بر این، جلساتی در سطح کارشناسی به صورت دو و چندجانبه برای بررسی موضوعات مختلف برگزار شد. مذاکره کنندگان ارشد گروه ۴+۱، اتحادیه اروپا و آمریکا در جلسه‌ای که پنجشنبه شب در وین تشکیل شد درباره توالی اجرای توافق احتمالی بحث و تبادل نظر کردند.

میخائیل اولیانوف مذاکره کننده ارشد روسیه با انتشار پیامی در توئیتر نوشت که شرکت کنندگان در نشست امشب برای مقایسه متون تشکیل جلسه دادند. وی افزود: این بار توجه اولیه به نحوه اجرای توافق (احتمالی) آتی معطوف شد.

اولیانوف با بیان اینکه ما باید در مورد اینکه چه کسی، چه کاری را چه زمانی در مسیر احیای کامل توافق هسته‌ای انجام خواهد داد، توافق کنیم، تصریح کرد که این مساله کار آسانی نیست.

وانگ کوان سفیر و نماینده دائم چین نزد سازمان‌های بین‌المللی مستقر در وین که ریاست هیات مذاکره کننده پکن را در گفت وگوها برعهده دارد، این مطلب را پنجشنبه شب پیش از آغاز جلسه گروه ۴+۱ با آمریکا بیان داشت و خاطر نشان کرد که مذاکرات در وضعیت مناسبی قرار دارد.

مذاکره کننده ارشد چین تصریح کرد که مذاکرات رو به جلو جریان دارد و نمایندگان همه کشورهای شرکت کننده در گفت وگوها برای رسیدن به توافق نهایی، در کوتاه‌ترین زمان تلاش می کنند.

مذاکره کننده چین در ارزیابی پیشین خود از روند مذاکرات گفته بود که جمهوری اسلامی ایران با ارائه ایده‌های تازه و جامع نقش بسیار سازنده را در گفت وگوها ایفا می کند.

وی تصریح کرد: چین قاطعانه از مطالبات منطقه ایران در زمینه فعالیت‌های اتمی مادامی که خطر اشاعه تسلیحات هسته‌ای نداشته باشد، حمایت می کند. باقری مذاکره‌کننده ارشد ایران از کاهش موارد اختلافی در پیش‌نویس توافق خبر داده و گفته بود که مذاکرات رو به جلو در جریان است. مذاکره کنندگان ارشد چین و روسیه نیز از مواضع مذاکراتی ایران حمایت کرده و تاکید می کنند که گفت وگوها برای دستیابی به توافق ادامه دارد.

ایران و ایالات متحده از طریق متن مکتوب غیررسمی، نظرات خود را در موضوعات چهارگانه رفع تحریم‌ها، اطمینان از رفع موثر تحریم‌ها، تعهدات هسته‌ای و راستی آزمایی ارائه کردند و هیات‌ها در حال بررسی این متون هستند.

سفیر ایران در تاجیکستان:

ایران برای توسعه روابط با تاجیکستان هیچ محدودیتی ندارد

سفیر کشورمان در تاجیکستان با بیان اینکه جمهوری اسلامی ایران سهم پیشگامانه‌ای در کمک به تقویت زیرساخت‌ها و توسعه و شکوفایی تاجیکستان داشته‌است، تاکید کرد : جمهوری اسلامی برای توسعه روابط و همکاری با جمهوری تاجیکستان، هیچ محدودیتی ندارد.

به گزارش ایرنا از سفارت ایران در تاجیکستان، «محمدتقی صابری» سفیر کشورمان در شهر دوشنبه در پیامی به مناسبت سی امین سالگرد برقراری روابط دیپلماتیک جمهوری اسلامی ایران و جمهوری تاجیکستان نوشت :۱۹ دی ماه سال ۱۴۰۰ خورشیدی برابر با ۹ ژانویه سال ۲۰۲۲ میلادی مصادف با سی‌امین سالروز برقراری روابط دیپلماتیک بین جمهوری اسلامی ایران و جمهوری تاجیکستان است.

وی با بیان اینکه روابط دو کشور مبتنی بر پیوندهای کهن و گسست ناپذیر فرهنگی، دینی، تمدنی، تاریخی و زبانی است، این مناسبت فرخنده را به دولت و ملت تاجیکستان تبریک گفت.

سفیر ایران در تاجیکستان اضافه کرد: جمهوری اسلامی ایران جزو اولین کشورهایی بود که استقلال دولت تاجیکستان را به رسمیت شناخت و اولین کشوری بود که سفارتخانه خود را در شهر دوشنبه دایر نمود و به این طریق روابط سیاسی دو کشور هم فرهنگ و هم زبان ایران و تاجیکستان آغاز شد. صابری با بیان اینکه جمهوری اسلامی ایران همواره از صلح و ثبات در جمهوری تاجیکستان حمایت و برای تحقق آن مشارکت فعال و نقش مهم و ممتازی داشته است، گفت: ایران برای پایان بخشیدن به درگیرهای داخلی در این کشور پیش قدم شده و چندین دور از مذاکرات صلح تاجیک‌ها را میزبانی کرد. این دیپلمات کشورمان گفت: هیچ کشوری به اندازه جمهوری اسلامی ایران به جمهوری تاجیکستان ارتباط نزدیک و دلبستگی ندارد و علت آن هم قرابت‌های نژادی، تاریخی، فرهنگی، دینی و زبانی ملت‌های دو کشور است.

سفیر ایران در تاجیکستان با بیان اینکه در سیاست خارجی جمهوری اسلامی ایران، جمهوری تاجیکستان از جایگاه بالایی برخوردار است، گفت: مقام معظم رهبری اسلامی ایران از روابط دو کشور به «روابط خویشاوندی» یاد نموده‌اند و به دلیل اهمیت جمهوری تاجیکستان جناب آقای دکتر رئیسی ریاست محترم جمهوری اسلامی ایران، این کشور را به عنوان مقصد اولین سفر خارجی خود انتخاب کرد.

تاریخ انتشار:۱۴۰۰/۱۰/۲۵

آگهی دعوت مجمع عمومی عادی بطور فوق العاده (نوبت اول)

جلسه مجمع عمومی عادی بطور فوق العاده (نوبت اول) شرکت تعاونی کشاورزی و صنعت دامپروری هشترود و حومه ۱۰۲۰۰۰۳۱۰۰۱ و شماره ثبت ۳۳۲ در ساعت ۱۰ صبح روز یکشنبه مورخه ۱۴۰۰/۱۱/۱۰ در محل حسینیه چای کنار واقع در خیابان آغبلاغ شمالی به کد پستی ۵۵۷۱۷۱۵۱۹۸ برگزار می شود. از کلیه اعضای شرکت تعاونی دعوت می‌شود در ساعت مقرر حضور به هم رسانند.

دستور جلسه:

- گزارش هیئت مدیره و بازرس و تصویب بیلان سال مالی ۱۳۸۷-۱۳۹۹
- انتخاب اعضای اصلی و علی البدل هئیت مدیره برای مدت قانونی.
- تصویب بودجه پیشنهادی هیئت مدیره برای سال ۱۴۰۰
- تعیین خط مشی و برنامه آتی شرکت
- انتخابات بازرسان برای مدت قانونی
- تصمیم گیری در خصوص بیلان و صورتحساب سود و زیان سال ۱۳۸۷-۱۳۹۹
- تعیین روزنامه کثیرالانتشار جهت درج آگهی های شرکت

هیئت مدیره شرکت تعاونی کشاورزی و صنعت دامپروری هشترود و حومه

نوبت اول

فراخوان آگهی مناقصه عمومی : شرکت گازاستان اصفهان، درنظر دارد جهت موضوع زیر :

شرکت ملی گاز ایران
شرکت گازاستان اصفهان
(سهامی خاص)

موضوع: انجام خدمات کنتورخوانی و توزیع صورتحساب مشترکین ، وصول مطالبات و اشتراک پذیری در سطح منطقه یک اصفهان و توابع

به شماره فراخوان (۲۰۰۰۰۹۱۱۳۸۰۰۰۱۹۷) مورخ (۱۴۰۰/۱۰/۱۹) را از طریق سامانه تدارکات الکترونیکی دولت برگزار نماید. کلیه مراحل برگزاری مناقصه از دریافت اسناد مناقصه تا ارائه پیشنهاد مناقصه گران و بازگشایی پاکت ها از طریق درگاه سامانه تدارکات الکترونیکی دولت)ستاد(به آدرس www.setadiran.ir انجام خواهد شد و لازم است مناقصه گران در صورت عدم عضویت قبلی، مراحل ثبت نام در سایت مذکور و دریافت گواهی امضای الکترونیکی جهت شرکت در مناقصه را محقق سازند لازم به ذکر است کد فراخوان در پایگاه ملی مناقصات ۵۳۱۰۶۲۴۸ می باشد.

تاریخ انتشار مناقصه درسامانه : از ساعت ۹:۱۵ یکشنبه تاریخ ۱۴۰۰/۱۰/۱۹ می باشد.

مهلت زمانی دریافت اسناد مناقصه از سایت : تا ساعت ۰۸:۰۰ روز چهارشنبه تاریخ ۱۴۰۰/۱۰/۲۹ میباشد.

مهلت زمانی ارائه پیشنهاد : تا ساعت ۰۸:۰۰ روز شنبه تاریخ ۱۴۰۰/۱۱/۰۹ می باشد.

•زمان بازگشایی پاکت ها : ساعت : ۱۰:۰۰ روز یکشنبه تاریخ ۱۴۰۰/۱۱/۱۰ می باشد.

مبلغ تضمین شرکت در فرآیند ارجاع کار: ۲،۱۸۵،۰۰۰،۰۰۰ ریال می باشد.

-به‌منظور شرکت‌در این‌مناقصه،داشتن‌کد۴ از سازمان‌تعاون،کار ورفاه اجتماعی الزامی‌می‌باشد.

- ارایه صورتهای مالی حسابرسی شده، اشخاص مشمول آیین نامه راهکار های افزایش ضمانت اجرایی‌وتقویت‌حسابرسی‌موضوع‌تصویب‌نامه‌شماره۲۶۵۱۰/ت۳۹۰۳۹ک‌مورخ۱۳۸۸/۲/۹

- اطلاعات تماس دستگاه مناقصه گزار جهت دریافت اطلاعات بیشتر در خصوص اسناد مناقصه و ارائه پاکت های الف : آدرس شرکت گاز استان اصفهان واقع در خیابان چهارباغ بالا- روبروی مجتمع پارک- امور قراردادها و تلفن (داخلی ۳۷۶۳ و یا ۳۷۶۷) ۳۸۱۳۲-۰۳۱

-اطلاعات‌تماس‌سامانه‌ستادجهت‌انجام‌مراحل‌عضویت‌درسامانه:-مرکزتماس:۴۱۹۳۴-۰۲۱

دفتر ثبت نام: ۳۳۹۹۹۸۱۸ و ۳۳۱۹۱۸۹۳

شناسه آگهی : ۱۲۵۹۲۹۳ — شرکت گاز استان اصفهان

شناسه آگهی : ۱۲۵۸۷۷۴ — تاریخ انتشار:۱۴۰۰/۱۰/۲۵

آگهی مناقصه عمومی یک مرحله ای به استناد ماده ۶۳ آیین نامه مالی و معاملاتی دانشگاه های علوم پزشکی

دانشگاه علوم پزشکی و خدمات بهداشتی درمانی البرز

شماره فراخوان مناقصه در سامانه تدارکات الکترونیکی دولت به آدرس ۲۰۰۰۰۹۰۴۰۷۰۰۰۰۸۲ :http://www.setadiran.ir

نام سازمان: دانشگاه علوم پزشکی و خدمات بهداشتی درمانی البرز- مرکز اورژانس پیش بیمارستانی و مدیریت حوادث دانشگاه

موضوع : واگذاری حجمی امور تعمیرات و نگهداری تأسیسات

تاریخ توزیع اسناد: مهلت خرید اسناد مناقصه توسط مناقصه گزار سامانه تدارکات الکترونیکی دولت به آدرس http://www.setadiran.ir از ساعت ۰۹:۰۰ مورخ ۱۴۰۰/۱۰/۲۵ الی ساعت ۱۹:۰۰ مورخ ۱۴۰۰/۱۰/۲۸

آخرین مهلت ارسال اسناد مناقصه به سامانه تدارکات الکترونیکی دولت به آدرس: http://www.setadiran.ir ساعت ۱۴:۰۰ مورخ ۱۴۰۰/۱۱/۱۰ می باشد.

زمان و محل بازگشایی پیشنهاد های رسیده: مورخ ۱۴۰۰/۱۱/۱۱ راس ساعت ۰۸:۰۰ در محل ستاد دانشگاه علوم پزشکی البرز

میزان سپرده تضمین شرکت در مناقصه ۸۵۰/۰۰۰/۰۰۰ ریال به صورت فیش واریزی به حساب جاری ۲۱۸۱۲۶۴۳۸ (شبا IR ۹۳۰۱۳۰۱۰۰۰۰۰۰۰۰۲۱۸۱۲۶۴۳۸) نزد بانک رفاه شعبه بهار کرج کد ۹۷۲ یا ارایه ضمانت نامه بانکی بنام دانشگاه علوم پزشکی وخدمات بهداشتی درمانی البرز

(مدت اعتبار ضمانت نامه در زمان بازگشایی پاکات نباید کمتر از ۳ ماه باشد)

•پرداخت هزینه چاپ آگهی ها به عهده برنده مناقصه می باشد.

•کارفرما در رد یا قبول یک یا کلیه پیشنهادات مجاز و مختار می باشد.

نشانی سازمان : بلوار طالقانی شمالی -بالاتر از میدان طالقانی – شهرک اداری – ساختمان مرکزی

شماره تماس: ۳۲۵۶۳۳۶۹-۰۲۶

تاریخ انتشار:۱۴۰۰/۱۰/۲۵

آگهی دعوت مجمع عمومی فوق العاده (نوبت اول)

جلسه مجمع عمومی فوق العاده (نوبت اول) شرکت تعاونی کشاورزی و صنعت دامپروری هشترود و حومه ۱۰۲۰۰۰۳۱۰۰۱ و شماره ثبت ۳۳۲ در ساعت ۸ صبح روز یکشنبه مورخه ۱۴۰۰/۱۱/۱۰ در محل حسینیه چای کنار واقع در خیابان آغبلاغ شمالی به کد پستی ۵۵۷۱۷۱۵۱۹۸ برگزار می شود. از کلیه اعضای شرکت تعاونی دعوت می‌شود در ساعت مقرر حضور به هم رسانند.

دستور جلسه:

-لغو اساسنامه قبلی و تصویب اساسنامه جدید

-تغییر نشانی شرکت تعاونی

هیئت مدیره شرکت تعاونی کشاورزی و صنعت دامپروری هشترود و حومه

با عضویت در باشگاه مشتریان آتا هالیدی از مزایای آن بهره مند شوید.

Fly Together.

با هم پرواز کنیم.

ATA Airlines هواپیمایی آتا

ataair.ir

۰۲۱ ۴۸۵۵

@ataair_ir

ATA HOLIDAY

#شما_برای_ما_محترمید