یکشنبه ۰۸ آذر ۱۴۰۵
۱۹ جمادی الثانی ۱۴۴۸
سال ۳۰ ■ شماره ۶۷۶۸
۸ صفحه
■ ۵۰۰۰۰۰ ریال

# عصر آزادی

روزنامه کثیرالانتشار سراسری

Asrazadi Newspaper
29 November 2026
www.asrazadionline.ir

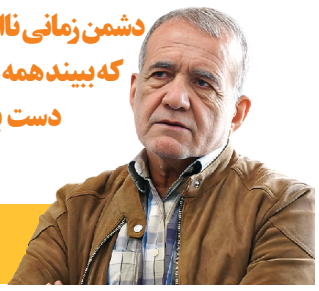

دشمن زمانی ناامید می‌شود
که ببیند همه مردم کشور
دست به دست هم
داده‌اند

۲



ضرورت نوسازی
تراکتورهای فرسوده
برای صرفه‌جویی سوخت
و تقویت اقتصاد

۳




عصر آزادی چالش‌های صنعت کشاورزی آذربایجان شرقی را به بهانه برگزاری

رویداد نمایشگاهی ادوات، ماشین‌آلات و نهاده‌های دامی ۱۴۰۵ تبریز بررسی می‌کند؛

## کشاورزان آذربایجانی ناجیان آرامش روانی

صفحه ۲ »»

مدیرکل حفاظت محیط‌زیست آذربایجان‌شرقی تاکید کرد؛

## ناترازی انرژی مجوز استفاده از سوخت آلاینده نیست!

عصرآزادی/ ســـرویس اقتصادی: مدیرکل حفاظت محیط زیست آذربایجان شرقی با تأکید بر ضرورت کنترل آلایندگی واحدهای تولید آجر، آسفالت و شن و ماسه در تبریز گفت: حمایت از تولید و اشتغال در گرو ...

۳

## برگزاری نشست «از علم تا میدان» در دانشگاه تبریز

عصر آزادی - ســـرویس ورزشی / نشســـت «از علم تا میدان» با محوریت تجربه‌های علمی و حرفه‌ای تغذیه و ریکاوری ورزشی در دانشگاه تبریز برگزار شد

فرهاد فرهادپور / نشست تخصصی...

۴

علیرضا قربانی:

## شرمنده مردم مشهد شدیم



علیرضا قربـــانی درباره آنچه برای کنسرت خراســـان رضوی رخ داده است، توضیحاتی داد و گفت....

۸

نوبت دوم

## فراخوان مناقصه عمومی

شرکت ملی نفت ایران
شرکت ملی مناطق نفتخیز جنوب

توجه: اعـلام آمادگي جهت شـركت در اين مناقصه صرفاً بصـورت الكترونيكي(توكن) و از طريق سـامانه سـتاد به نشاني www.setadIran.ir مي باشد.

مناقصه عمومی یک مرحـــله ای شـماره م م/۰۵/۰۳۵۳ مربوط به احداث جاده و محل چاه شرق ۰۱۳ شمال (ب) بی بی حکیمه

الف- شرح مختصر خدمات

عمليات تخريب ،تسـطيح وكوبيدن بستر، عمليات خاكي،اجراي قشـرمخلوط رودخانه اي وتثبيت با آهك،شـن ريزيي،تسـطيح ورگلاژ،خاكبرداري وخاك ريزي،اجراي قشرزيراسـاس وشفته آهك،ساختمان پي دستگاه حفاري،ديوارسنگي سمت ۱۷متري،احداث گودال بتني/ بلوكي آبگل ،لوله كشي آب وگاز،ساخت ونصب مهارهاي لوله گاز،سپتيك

ب- محل اجرای خدمات و مدت انجام کار

محل اجرای خدمات در ۷۰کیلومتری گچساران و مدت انجام آن ۱۰ماه می باشد.

ج- برآورد کارفرما

برآورد کارفرما جهت انجام خدمات -/۴۴۲,۱۷۲,۶۰۷,۶۲۴ریال وتعدیل پذیر می باشد

د-شرایط مناقصه گران متقاضی

- داشتن ظرفيت آزاد(تعدادي و ريالي) در رشته مربوطه

- مناقصه گران داراي حداقل پايه ۵ گرايش سـاختمان و ابنيه وحداقل پايه ۵ گرايش راه و ترابری - در تعيين برنده مناقصه و در شـرايط برابر،الويت با شـركت هاي بومي استاني مي باشـد.- توانايي ارائه تضمين شركت در فرآيند ارجاع كار به مبلغ -/۲۲,۱۰۸,۶۳۰,۳۸۱ريال كه بايستي به يكي از دو صورت زير ارائه گردد :

الف: ارائـه رسيد وجـه صـادره از سوي حسابداري كارفـرما مبني بـر واريـز مبلـغ فـوق الـذكربه شماره حساب IR940100000400111160402206۷ نزد بانک مرکزي جمهوري اسلامي ايران شـعبه مركزي جمهوري اسـلامي ايران - اهوازكد ۰ حساب - بنام شركت ملي مناطق نفتخيزجنوب

ب: ارائـه ضمانتنامه بانكـي به ميزان مبلغ فوق الذكر طبق فرم نمونـه كه ابتدا براي مدت (۹۰روز) معتبر بوده وپس از آن نيز با اعلام كارفرما براي مدت (۹۰ روز) ديگر قابل تمديد باشد.

- توانايي ارائه ۵٪ مبلغ پيمان (در صورت برنده شدن ) بعنوان تضمين انجام تعهدات-ارائه يك نسخه تأييد شده از صورتهاي مالي حسابرسی شده توسط سازمان حسابرسی يا اعضای جامعه حسابداران رسمی الزاميست.مناقصه گر جهت تحويل تضمين شركت در فرآيند ارجاع كار علاوه بر بارگذاری تصوير تضمين از طريق سـامانه لازم اسـت بصورت حضوری به دفتر كميسيون مناقصات در اهواز، كوی فدائيان اسلام مجتمع تندگويان، واقع در روبروی بلوک دو، ساختمان طرحهای راه و ساختمان در مهلت مقرر مراجعه و تضمين را تسليم نمايند.

توجـه: ضمانت نامه فرآيند ارجاع كار و انجام تعهدات صادره توسـط بانك پاسـارگاد قابل پذيرش نمي باشد .

هـ-محل و مهلت دريافت مدارک مناقصه گران

از كليه متقاضـيان واجد شرايط دعـوت به‌عمل مي‌آيد ظرف مهلت مقرر در اين فراخوان جهت دريافت اسـناد و اعلام آمادگی از طريق سـامانه سـتاد و به نشاني www.setadIran.ir مراجعـه نمايند تا ارزيابي‌هاي لازم وفق آيين‌نامه اجرايي بند ج ماده ۱۲ قانون برگزاري مناقصات(ارزيابي ساده)بر روي مدارک ارسالي مناقصه گران به‌عمل آيد.

مهلت اعلام آمادگی: بصورت الكترونيكی (غير حضوری) از ساعت ۸:۰۰ تاريخ ۱۴۰۵/۰۹/۲۸ لغايت ساعت ۱۹:۰۰ تاريخ ۱۴۰۵/۱۰/۰۷

محل، زمان تحويل و گشايش پيشنهادها

متقاضيـان مكلفند پيشـنهادات خـود را حداكثر تا سـاعت ۱۲:۳۰ روز چهارشـنبه مورخ ۱۴۰۵/۱۱/۰۷ به صورت الكترونيكي و از طريق سامانه ستاد تسليم نمايند. ضمناً پيشنهادات در سـاعت ۰۸:۳۰ روز دوشـنبه مورخ ۱۴۰۵/۱۱/۱۲ گشـايش و قرائت خواهد شـد و حضور نماينده مناقصه گران با معرفي نامه و كارت شناسايي معتبر بلامانع است.همچنين مناقصه گران می بايسـت ضمن بارگذاری الكترونيكی تصوير تضمين شـركت در فرايند ارجاع كار در سامانه تا سـاعت ۱۲:۳۰روز چهارشنبه مورخ ۱۴۰۵/۱۱/۰۷ اصل تضمين مذكور را به صورت فيزيكی به كميسـيون مناقصات شـركت ملي مناطق نفتخيز جنوب در آدرس: اهواز- كوی فدائيان اسـلام مجتمع تندگويان، واقع در روبروی بلوک دو، ساختمان سابق طرحهای راه و ساختمان تسليم نمايند.

همزمان ارائه معرفی نامه و كارت ملی برای متقاضيان شركت در مناقصه و نمايندگان شركتها در همه مراحل لازم و ضروری می باشد.

تذكر: حسـب مورد ارائه يك نسـخه اصلي از اساسـنامه شـركتها، آگهي تاسيس، آخرين تغييـرات ثبتي و هرگونه گواهي مبني بر واجد شـرايط بودن شـركت مطابق با مفاد آگهي الزامي مي باشد.

WWW.NISOC.IR

http://iets.mporg.ir

شناسه آگهی: ۲۳۳۵۰۸۸

امور حقوقی و قراردادها – شرکت ملی مناطق نفتخیز جنوب




## تهنیت

### جناب آقای دکتر ناصر ملک پور

انتصاب شایســـته جنابعالی به ریاست دانشگاه علوم پزشکی شهید بهشتی تهران موجب مسرت گردید. برایتان در سمت جدید موفقیت و بهروزی آرزومندیم. امید است در این ســـمت نیز همچون گذشته مصدر کارهای نیک و پسندیده باشید.

دکتر نوذر یزدانی – دکتر سیدوحید پیمان – دکتر علیرضا پیمان

با عضـــویت در باشگاه مشـــتریان
آتا هالیدی از مزایای آن بهره مند شـــوید.

Let's Fly Together.
با هم
پرواز کنیم.

ATA Airlines
هواپیمایی آتا
ataair.ir
۰۲۱ ۴۸۵۵
@ataair_ir

ATA HOLIDAY
#شما_برای_ما_محترمید

**"عصرآزادی" چالش‌های صنعت کشاورزی آذربایجان شرقی را به بهانه برگزاری رویداد نمایشگاهی ادوات، ماشین‌آلات و نهاده‌های دامی ۱۴۰۵ تبریز بررسی می‌کند؛**

# کشاورزان آذربایجانی ناجیان آرامش روانی





عصرآزادی / شهرام صادق زاده

**تبریز به‌عنوان یکی از شهرهای مهم نمایشگاهی کشور چند روز پیش میزبان بیست و هفتمین نمایشگاه تخصصی نهاده‌ها و ماشین‌آلات کشاورزی ۱۴۰۵ تبریز Tabriz Farm Show به همراه بیست و چهارمین نمایشگاه تخصصی دام،طیور و آبزیان Tabplex Show بود که پس از ۴ روز فعالیت به کار خود پایان داد؛ رویدادی که یکی از مهم‌ترین نمایشگاه‌های صنعت کشاورزی و دامپروری محسوب می‌شود.**

**این دو نمایشگاه تخصصی با حضور ۶۰ واحد تولیدی از ۱۳ استان کشور، ظرفیت‌های بخش کشاورزی و دامپروری در حوزه تولید ماشین‌آلات، نهاده‌ها، فناوری‌های نوین و خدمات تخصصی را به نمایش گذاشتند و بستر لازم برای تعامل میان تولیدکنندگان، فعالان اقتصادی و دست‌اندرکاران زنجیره تولیدات کشاورزی فراهم گردید کمااینکه با وجود تنوع محصولات و حضور برخی برندهای شناخته‌شده، آنچه بیش از هر موضوع در حاشیه این رویداد به چشم آمد، فاصله میان ظرفیت واقعی صنعت دام و طیور و میزان استقبال از نمایشگاه بوداطبق مشاهدات خبرنگار "عصرآزادی" گرچه حضور مسئولان حوزه کشاورزی و بانک کشاورزی استان قوت قلبی برای فعالان این حوزه و فرصت مناسبی برای آشنایی نزدیک‌تر با نیازهای کشاورزان و بررسی مشکلات این بخش فراهم کرد اما مهم‌ترین مشکل فعلی، کمبود نقدینگی است که افزایش قیمت‌ها و رشد نرخ ارز موجب کاهش قدرت خرید کشاورزان شده و باعث عدم بهره‌مندی برخی از فعالان این بخش از تجهیزات نوین شده است...**

**دولت از لحاظ اعطای تسهیلات به دامداران آذربایجانی فعال‌تر عمل کند**

آذربایجان شرقی به واسطه برخورداری از ظرفیت‌های گسترده در حوزه دامپروری، مرغداری، تولید خوراک دام و طیور، صنایع غذایی، ماشین‌آلات کشاورزی و فعالیت واحدهای تولیدی و دانش‌بنیان، از جایگاه قابل توجهی در این عرصه برخوردار است به طوری‌که وجود واحدهای بزرگ صنعتی، زنجیره‌های تولید، شرکت‌های تأمین نهاده و فعالان باسابقه حوزه کشاورزی، ظرفیت مناسبی برای تبدیل این استان به یکی از مراکز مهم تأمین و توسعه صنایع دام و طیور در شمال‌غرب کشور فراهم کرده است.

یک تولیدکننده ادوات کشاورزی به ویژه تولید تخصصی فیدرمیکسر در آذربایجان شرقی که عمدتا بر تامین نیازهای داخل کشور متمرکز شده است از مشکلات بی‌شمار حوزه تولیدات صنعت کشاورزی سخن به میان آورد و به عصرآزادی گفت: عدم تامین به‌موقع و مناسب قطعات اولیه، اصلی‌ترین مشکل فعلی این صنعت است در حالی که شاید بتوان با قیمت گزاف خرید قطعات کنار آمد اما، نبود قطعات در سطح بازار بر پروسه تولید تاثیر منفی می‌گذارد!

"محمدصادق کوثری" بر ضرورت تداوم حمایت تشکل‌ها و انجمن‌های صنفی استان درباره فعالیت‌های فعالان حوزه کشاورزی تاکید کرد و افزود: اما وقتی شرایط فعلی حاکم بر کشور را در نظر می‌گیریم درمی‌یابیم که باید با وضعیت کنونی بخش صنعت کشاورزی کنار آمد لذا دولت باید از لحاظ اعطای تسهیلات به دامداران فعال‌تر عمل کند تا آنها بتوانند به راحتی به خرید دستگاه‌های کشاورزی پرداخته و اقتصاد کشاورزمحور آذربایجان شرقی نیز بیش از این رونق گیرد.

این فعال حوزه تولید ماشین‌آلات صنعت کشاورزی در شهر ایلخچی با اشاره به اینکه مشابه خارجی تولیدات ما در سطح بازار وجود دارد تاکید کرد: اما تا جایی که توانسته‌ایم با تولید ماشین‌آلات باکیفیت حوزه کشاورزی، بسیاری از دامداری‌های استان‌های کشور با فیدرمیکسرهای تولید آذربایجان شرقی آشنا بوده و از راندمان آنها رضایت دارند و کاربرد دستگاه‌های ساخت داخلی را مثبت ارزیابی می‌کنند؛ ابزاری که برای ترکیب دقیق مواد خوراکی دام طراحی شده و باعث بهبود قابل‌توجه در فرآیند تغذیه دام می‌شود.



**در تمام شاخص‌های توسعه به غیر از حوزه کشاورزی عقب مانده‌ایم!**

مدیر انجمن صنفی گاوداران استان آذربایجان شرقی با اشاره به اینکه این انجمن از مهرماه سال جاری فعالیت خود را آغاز کرده و حدود ۸ هزار راس مولد را تحت پوشش دارد به عصرآزادی گفت: این انجمن از حقوق صنفی تولیدکنندگان این استان دفاع می‌کند و نیز ارتقای سطح توانمندی‌های علمی اعضای انجمن را به وجود آورد.

"جمشید جلیل‌نژاد" با اشاره به اینکه آذربایجان شرقی یک استان پرظرفیت حوزه کشاورزی بوده و قطب تولید محصولات دامی است افزود: به لحاظ اقلیم و همجواری این استان با چند کشور همسایه، مزیت‌های بسیاری برای افزایش کیفیت و کمیت تولیدات وجود دارد که باید بتوانیم به صادرات محصولات اقدام کرده و گشایش‌های اقتصادی را به وجود آوریم که همانا هدف اصلی، معرفی صنعت بومی منطقه در داخل و خارج از کشور است.

وی با اشاره به اینکه باید بتوانیم مشکلات تولیدکنندگان و فعالان صنعت دامپروری آذربایجان شرقی را به‌روز کرده و به تجزیه و تحلیل آنها بپردازیم اضافه کرد: کشورمان مدت‌هاست درگیر جنگ و محاصره‌های اقتصادی است برای همین‌منظور با تشکیل کمیته چالش داخل صنف، یک مسیر ویژه برای رفع و دفع این چالش‌ها پیدا کرده و با تصمیم‌سازی آنها، یارگر و مشاور ارگان‌های حاکمیتی خواهیم بود زیرا نرخ منطقی قیمت تمام شده محصولات و تجزیه و تحلیل علمی آنها نه تنها برای داخل استان بلکه برای سایر مراکز تصمیم‌گیری کشور نیز راهگشا خواهد بود.

**یک تولیدکننده ادوات کشاورزی در آذربایجان شرقی می‌گوید شاید بتوان با قیمت گزاف خرید قطعات کنار آمد اما نایابی قطعات بر پروسه تولید تاثیر منفی می‌گذارد!**

فارغ‌التحصیل رشته دامپروری دانشگاه تبریز تاکید کرد: به دلیل ارتباط مستقیم با موجودات زنده، بیماری‌های مختلفی از دام به انسان منتقل می‌شود که باید به موقع به هم‌استانی‌ها اطلاع‌رسانی شده و با ارائه راه‌های مقابله با بیماری‌ها توسط متخصصان و اساتید به رفع خطرات تولیدکنندگان اقدام گردد لذا ارتباط با مراکز پژوهشی و دانشگاهی مرتبط با حوزه کشاورزی به ویژه دامداری‌ها می‌تواند به آشنایی جوانان و فارغ التحصیل بیکار منجر شده و با افزایش مهارت‌های فنی، آینده شغلی‌شان تضمین شود.

جلیل‌نژاد با اشاره به اینکه تولید ثروت توسط اقتصاد مولد می‌تواند کشور را از فقر و فلاکت رهایی نماید یادآور شد: بخش کشاورزی یکی از این حوزه‌هاست که می‌تواند تاثیر مستقیمی در تامین مواد غذایی خانوارهای مناطق مختلف داشته باشد کمااینکه متاسفانه در رشد سرمایه‌گذاری و شاخص‌های توسعه در تمام عرصه‌ها به غیر از کشاورزی، عقب مانده‌ایم، لذا این موضوع یک امتیاز خاص محسوب می‌شود تا بتوانیم با دانش روز، بهره‌وری حوزه دامپروری را افزایش داده و به اشتغال‌زایی جوانان دست یابیم.

یکی از ویژگی‌های شاخص این دوره از نمایشگاه صنعت کشاورزی تبریز، تجلیل از برگزیدگان بخش کشاورزی آذربایجان شرقی همزمان با مراسم افتتاحیه این رویداد بود که با حضور استاندار، مقامات وزارت جهادکشاورزی و جمعی از کشاورزان پیشرو و پیشگام برگزار گردید و از تلاش‌ها، خدمات و دستاوردهای فعالان و تلاشگران عرصه تولید در بخش کشاورزی قدردانی به عمل آمد؛ اقدامی که ضمن ایجاد انگیزه و تقویت روحیه تلاش و نوآوری، نقش مؤثری در ترویج تجربیات موفق، ارتقای بهره‌وری، توسعه تولید و تقویت امنیت غذایی استان خواهد داشت.

بدین ترتیب اما، آنچه از گفتگو با فعالان اقتصادی، تولیدکنندگان و غرفه‌داران این نمایشگاه به دست آمد اهمیت بالای صنعت دام و طیور و ماشین‌آلات کشاورزی در اقتصاد منطقه آذربایجان و ضرورت حمایت از این بخش است؛ صنعتی که از تولید نهاده و خوراک دام تا پرورش، فرآوری، تأمین محصولات پروتئینی و عرضه به بازار مصرف، زنجیره گسترده‌ای از فعالیت‌های اقتصادی را در بر می‌گیرد اما استقبال نه‌چندان رضایت‌بخش از نمایشگاه امسال و گلایه تعدادی از غرفه‌داران نشان داد که حضور چند شرکت محدود تولیدی، برای تحقق اهداف نمایشگاه‌های تخصصی کافی نیست!

خبر

پزشکیان:

## دشمن زمانی ناامید می‌شود که ببیند همه مردم کشور دست به دست هم داده‌اند

رئیس‌جمهور تاکید کرد: دشمن زمانی ناامید خواهد شد که ببیند همه مردم کشور دست به دست هم داده‌اند؛ تولیدکنندگان، مدیران و کارشناسان برای ایجاد و بهبود زیرساخت‌ها تلاش می‌کنند و مردم نیز در مسیر مصرف بهینه منابع ارزشمند کشور با آنان همراه هستند.

به گزارش ایسنا مسعود پزشکیان، رئیس جمهوری، در مراسم افتتاحیه برخط طرح‌های حوزه صنعت نفت با اشاره به دغدغه‌های رهبر شهید انقلاب درباره هدر رفت منابع گازی کشور بیان کرد: رهبر شهیدمان بارها زمانی که خدمت ایشان می‌رسیدیم، از اینکه گاز کشور به این شکل بسوزد و ما برای جلوگیری از آن اقدامی نکنیم، ابراز نگرانی می‌کردند.

وی در ادامه اظهار کرد: تلاش‌هایی که امروز برای جمع‌آوری این گازها صورت گرفته، قابل قدردانی است اما نباید به این میزان اکتفا کنیم. ما نباید اجازه دهیم حتی یک فوت مکعب گاز به‌صورت بی‌هدف بسوزد و نتوانیم آن را کنترل کنیم.

همراهی مردم در مصرف بهینه انرژی، دشمنان را ناامید می‌کند

رئیس‌جمهوری با تأکید بر ضرورت مدیریت مصرف انرژی و جلوگیری از هدررفت منابع کشور گفت: همراهی مردم، تولیدکنندگان و مدیران در مسیر بهینه‌سازی مصرف و توسعه زیرساخت‌ها، دشمنان را ناامید خواهد کرد.

وی در ادامه اظهار کرد: دشمن تلاش می‌کرد و همچنان تلاش می‌کند با ایجاد کمبودها و نارسایی‌ها، به مشکلات اجتماعی دامن بزند.

پزشکیان با قدردانی از تلاش مسئولان و دست‌اندرکاران برای فراهم‌سازی زیرساخت‌ها و تأمین انرژی مورد نیاز مردم، از مردم خواست با مصرف درست و جلوگیری از هدررفت منابع، در مدیریت انرژی کشور مشارکت کنند.

رئیس‌جمهوری تأکید کرد: از مردم عزیز کشورمان درخواست داریم با مصرف درست و جلوگیری از هدررفت بیهوده منابع، در حوزه گاز، برق، بنزین، گازوئیل و سایر سوخت‌ها به ما کمک کنند تا دشمن را ناامید کنیم.

تاریخ انتشار:۱۴۰۵/۰۹/۰۸

**آگهی دعوت نوبت دوم سهامداران**
**شرکت بیمارستان شهریار تبریز (سهامی خاص)**
**به شماره ثبت ۹۴۱ وشناسه ملی ۱۰۲۰۰۰۵۹۰۴۶**

به‌علت به حد نصاب نرسیدن جلسه نوبت اول مجمع عمومی عادی بطور فوق العاده مورخه ۱۴۰۵/۸/۲۲ راس ساعت ۹/۳۰ صبح، بدین‌وسیله ازکلیه سهامداران محترم **شرکت بیمارستان شهریار تبریز** (سهامی خاص) به شماره ثبت ۹۴۱ و شناسه ملی ۱۰۲۰۰۰۵۹۰۴۶ دعوت می‌گردد که در **تاریخ ۱۴۰۵/۰۹/۲۰ روز جمعه رأس ساعت ۹:۳۰ صبح** جهت شرکت در جلسه **مجمع عمومی عادی بطور فوق العاده نوبت دوم** که در محل سالن آمفی تئاتر و همایش انجمن فرزندان رحمت واقع در آدرس:

**استان آذربایجان شرقی ـ تبریز ـ خیابان امام ـ چهارراه آبرسان ـ نرسیده به فلکه دانشگاه ـ روبروی هتل تبریز ـ کدپستی ۵۱۵۶۹۱۳۶۸۶** تشکیل خواهد شد حضور بهم رسانند.

* سهامداران معزز برای دریافت کارت ورود به جلسه در همان‌روز تاریخ تشکیل مجمع عمومی ۱۴۰۵/۰۹/۲۰ به محل ورودی سالن همایش مراجعه فرمایند.

**دستور جلسه مجمع عمومی عادی بطور فوق العاده:**

۱ـ استماع گزارش هیئت مدیره و بازرسان
۲ـ تصویب ترازنامه و صورت‌های مالی سال ۱۴۰۴
۳ـ انتخاب اعضاء اصلی و علی البدل هیئت مدیره
۴ـ انتخاب بازرسان اصلی و علی البدل
۵ـ انتخاب روزنامه کثیرالانتشار
۶ـ سایرموارد

**هیئت مدیره شرکت بیمارستان شهریار تبریز**

شماره ۶۷۶۸/ سال ۳۰/ یکشنبه ۰۸ آذر ۱۴۰۵ / ۱۹ جمادی الثانی ۱۴۴۸ / 29 November 2026

### وزیر جهاد کشاورزی در تبریز عنوان کرد؛

# ضرورت نوسازی تراکتورهای فرسوده برای صرفه‌جویی سوخت و تقویت اقتصاد

## نوری از طرح نوسازی ناوگان فرسوده تراکتوری در آستانه ورود به مرحله اجرا خبر داد

عصرآزادی/ سرویس اقتصادی: وزیر جهاد کشاورزی از پیگیری طرح نوسازی ناوگان فرسوده تراکتوری کشور خبر داد و گفت: این طرح با هدف جایگزینی تراکتورهای فرسوده، افزایش بهره‌وری و صرفه‌جویی در مصرف سوخت در دست بررسی کارشناسی است و پیش‌بینی می‌شود طی چند ماه آینده عملیاتی شود.

غلامرضا نوری قزلجه در نمایشگاه صنعت کشاورزی تبریز با اشاره به اهمیت نوسازی ماشین‌آلات کشاورزی در ارتقای بهره‌وری و تأمین امنیت غذایی کشور اظهار کرد: تراکتورسازی ایران محور اصلی نوسازی ناوگان تراکتوری و ماشین‌آلات کشاورزی کشور است و خوشبختانه فعالیت‌هایی که طی سال‌های اخیر در مجموعه تراکتورسازی تبریز انجام شده، امیدآفرین بوده و ظرفیت‌های ارزشمندی برای پیشبرد این برنامه ایجاد کرده است.



وی با اشاره به تفاهم‌های اولیه شکل‌گرفته برای نوسازی ناوگان تراکتوری افزود: این موضوع در حال حاضر در مرحله بررسی‌های کارشناسی بیشتر و طرح در کمیته‌ها و کمیسیون‌های مربوطه دولت قرار دارد و بر اساس برنامه‌ریزی انجام‌شده، امیدواریم طی چند ماه آینده به مرحله عملیاتی برسد.

این مقام سکاندار صنعت کشاورزی کشور با تشریح ساز و کار پیش‌بینی‌شده برای اجرای این طرح تاکید کرد: در این برنامه، خروج تراکتورهای فرسوده و جایگزینی آن‌ها با تراکتورهای جدید با استفاده از منابع حاصل از صرفه‌جویی سوخت مورد توجه قرار گرفته است؛ چراکه تراکتورهای فرسوده علاوه بر بهره‌وری پایین، سوخت بیشتری مصرف می‌کنند و موجب افزایش ضایعات محصولات کشاورزی می‌شوند.



نوری خاطرنشان کرد: اجرای این برنامه ضمن نوسازی ماشین‌آلات کشاورزی، تقویت تولید داخل و افزایش بهره‌وری، به صرفه‌جویی در مصرف سوخت و تقویت اقتصاد ملی کمک خواهد کرد.

وزیر جهاد کشاورزی همچنین با اشاره به دغدغه کشاورزان درباره سهمیه‌بندی و تأمین سوخت گفت: تأمین انرژی و سوخت مورد نیاز بخش کشاورزی از تأکیدات رئیس‌جمهور است و اجازه داده نخواهد شد کمبود سوخت، روند تولید محصولات کشاورزی و تأمین غذای جامعه را با مشکل مواجه کند. هرگونه مشکل در این زمینه با جدیت پیگیری خواهد شد تا کشاورزان و تولیدکنندگان از بابت تأمین سوخت مورد نیاز فعالیت‌های تولیدی خود با مشکل مواجه نشوند.

## ۲۷ هزار مسکن ملی؛ فرصت خانه‌دار شدن جوانان اردبیل

عصرآزادی/سرویس بانک و بیمه: ساخت حدود ۲۷ هزار واحد مسکونی در شهرهای مختلف استان اردبیل در قالب طرح نهضت ملی مسکن با پیشرفت قابل توجه، تأمین به‌موقع منابع مالی و آماده‌سازی زیرساخت‌های زیربنایی و خدماتی بارقه امید خانه‌دار شدن را در دل جوانان استان روشن کرده است.

عصرآزادی-فراز پیمان، در استان اردبیل ساخت ۶۳ هزار واحد مسکن ملی در قالب ۱۸ طرح نهضت ملی تا چهار سال آینده احداث می‌شود که عمده‌ترین آن مربوط به ساخت ۱۶ هزار واحد نهضت ملی مسکن در شهرک شهید سلیمانی اردبیل است که انتظار می‌رود بخشی از این واحدها تا پایان امسال تکمیل شده و در اختیار متقاضیان قرار بگیرد.

طرح نهضت ملی مسکن یکی از مهم‌ترین طرح‌های اجرایی در سطح کشور است که برخلاف سایر طرح‌ها در حوزه مسکن، از گستردگی و پیچیدگی‌های خاصی برخوردار است و با استفاده از ظرفیت بنیاد مسکن و سایر نهادها واحدهای مسکن ملی در اختیار متقاضیان قرار می‌گیرد.

هم‌اکنون میانگین پیشرفت فیزیکی طرح‌های نهضت ملی مسکن استان اردبیل حدود ۷۰ درصد است و تاکنون حدود ۲ هزار واحد به متقاضیان تحویل شده که در صورت تکمیل زیرساخت‌ها و تأمین آورده متقاضیان، ۱۰ تا ۱۴ هزار واحد دیگر تا پایان سال جاری آماده واگذاری می‌شود.

شهرک‌های شهید سلیمانی و شهید خراسانی در شهر اردبیل از مهم‌ترین کانون‌های اجرای این طرح به شمار می‌روند و در کنار آنها، طرح‌های مسکن ملی در شهرستان‌های استان نیز با مشارکت راه و شهرسازی، بنیاد مسکن و سازندگان در حال اجراست.



**آگهی موضوع ماده۳ قانون و ماده ۱۳ آئین‌نامه قانون تعیین تکلیف وضعیت ثبتی و اراضی و ساختمان‌های فاقد سندرسمی**

برابر رای شماره ۱۴۰۵۶۰۳۱۳۰۱۴۰۰۲۲۶۰ مورخه ۱۴۰۵/۰۶/۲۹ هیات اول موضع قانون تعیین تکلیف وضعیت ثبتی اراضی و ساختمان‌های فاقد سندرسمی مستقر در واحد ثبتی حوزه ثبت ملک چالدران تصرفات مالکانه و بلامعارض متقاضی آقای/خانم بشیر حسین نژاد فرزند علی بشماره شناسنامه ۱۰۹ در ششدانگ یک قطعه زمین مزروعی به مساحت ۱۷۰۴/۵۸ مترمربع از پلاک ۱۰۹ اصلی واقع در چالدران - قریه خان امیر خریداری از مالک رسمی آقای علی حسین نژاد محرز گردیده است. لذا به منظور اطلاع عموم مراتب در دو نوبت به فاصله ۱۵ روز آگهی می‌شود در صورتی که اشخاص نسبت به صدور سند مالکیت متقاضی اعتراضی داشته باشند می‌توانند از تاریخ انتشار اولین آگهی به مدت دو ماه اعتراض خود را به این اداره تسلیم و پس از اخذ رسید، ظرف مدت یک ماه از تاریخ تسلیم اعتراض، دادخواست خود را به مراجع قضایی تقدیم نمایند. بدیهی است در صورت انقضای مدت مذکور و عدم وصول اعتراض طبق مقررات سند مالکیت صادر خواهد شد.

**آگهی موضوع ماده۳ قانون و ماده ۱۳ آئین‌نامه قانون تعیین تکلیف وضعیت ثبتی و اراضی و ساختمان‌های فاقد سندرسمی**

برابر رای شماره ۱۴۰۵۶۰۳۱۳۰۱۴۰۰۲۲۵۸ مورخه ۱۴۰۵/۰۶/۲۹ هیات اول موضع قانون تعیین تکلیف وضعیت ثبتی اراضی و ساختمان‌های فاقد سندرسمی مستقر در واحد ثبتی حوزه ثبت ملک چالدران تصرفات مالکانه و بلامعارض متقاضی آقای/خانم بشیر حسین نژاد فرزند علی بشماره شناسنامه ۱۰۹ در ششدانگ یک قطعه زمین مزروعی به مساحت ۱۹۲۴/۷۱ مترمربع از پلاک ۱۰۹ اصلی واقع در چالدران - قریه خان امیر خریداری از مالک رسمی آقای علی حسین نژاد محرز گردیده است. لذا به منظور اطلاع عموم مراتب در دو نوبت به فاصله ۱۵ روز آگهی می‌شود در صورتی که اشخاص نسبت به صدور سند مالکیت متقاضی اعتراضی داشته باشند می‌توانند از تاریخ انتشار اولین آگهی به مدت دو ماه اعتراض خود را به این اداره تسلیم و پس از اخذ رسید، ظرف مدت یک ماه از تاریخ تسلیم اعتراض، دادخواست خود را به مراجع قضایی تقدیم نمایند. بدیهی است در صورت انقضای مدت مذکور و عدم وصول اعتراض طبق مقررات سند مالکیت صادر خواهد شد.

**آگهی موضوع ماده۳ قانون و ماده ۱۳ آئین‌نامه قانون تعیین تکلیف وضعیت ثبتی و اراضی و ساختمان‌های فاقد سندرسمی**

برابر رای شماره ۱۴۰۵۶۰۳۱۳۰۱۴۰۰۲۲۵۹ مورخه ۱۴۰۵/۰۶/۲۹ هیات اول موضع قانون تعیین تکلیف وضعیت ثبتی اراضی و ساختمان‌های فاقد سندرسمی مستقر در واحد ثبتی حوزه ثبت ملک چالدران تصرفات مالکانه و بلامعارض متقاضی آقای/خانم بشیر حسین نژاد فرزند علی بشماره شناسنامه ۱۰۹ در ششدانگ یک قطعه زمین مزروعی به مساحت ۵۰۸۴ مترمربع از پلاک ۱۰۹ اصلی واقع در چالدران - قریه خان امیر خریداری از مالک رسمی آقای علی حسین نژاد محرز گردیده است. لذا به منظور اطلاع عموم مراتب در دو نوبت به فاصله ۱۵ روز آگهی می‌شود در صورتی که اشخاص نسبت به صدور سند مالکیت متقاضی اعتراضی داشته باشند می‌توانند از تاریخ انتشار اولین آگهی به مدت دو ماه اعتراض خود را به این اداره تسلیم و پس از اخذ رسید، ظرف مدت یک ماه از تاریخ تسلیم اعتراض، دادخواست خود را به مراجع قضایی تقدیم نمایند. بدیهی است در صورت انقضای مدت مذکور و عدم وصول اعتراض طبق مقررات سند مالکیت صادر خواهد شد.

*** شناسه آگهی: ۲۳۲۲۲۳۳**

*** تاریخ انتشار نوبت اول: ۱۴۰۵/۰۸/۲۰**

*** تاریخ انتشار نوبت دوم: ۱۴۰۵/۰۹/۰۵**

**بهرام سلطانی - کفیل ثبت اسناد و املاک چالدران**

گزارش

### مدیرکل حفاظت محیط زیست آذربایجان شرقی تاکید کرد؛

# ناترازی انرژی مجوز استفاده از سوخت آلاینده نیست!

## حسن‌زاده: تولید نباید به بهای تهدید سلامت جامعه تمام شود



عصرآزادی/ سرویس اقتصادی: مدیرکل حفاظت محیط زیست آذربایجان شرقی با تأکید بر ضرورت کنترل آلایندگی واحدهای تولید آجر، آسفالت و شن و ماسه در تبریز گفت: حمایت از تولید و اشتغال در گرو رعایت الزامات زیست‌محیطی است و استفاده از سوخت‌های آلاینده به بهانه ناترازی انرژی پذیرفتنی نیست لذا فعالیت واحدهای تولید آجر، آسفالت و شن و ماسه در مجاورت این شهر باید با رعایت کامل استانداردهای زیست‌محیطی همراه باشد و توسعه تولید نباید به بهای تهدید سلامت شهروندان تمام شود.

"محمدحسین حسن‌زاده" با تاکید بر دستیابی به راهکارهای عملیاتی برای کاهش انتشار آلاینده‌ها، ارتقای کیفیت هوا و فراهم‌کردن زمینه تداوم فعالیت قانونی و پایدار واحدهای تولیدی افزود: حفاظت از محیط زیست هیچگاه در تقابل با تولید و اشتغال قرار ندارد، رویکرد ما حمایت از تولید مسئولانه است و واحدهایی که ضوابط و مقررات زیست‌محیطی را رعایت می‌کنند از همراهی و حمایت مجموعه محیط زیست برخوردار خواهند شد.

وی با اشاره به اینکه توسعه و تولید نباید به بهای تخریب محیط زیست و تهدید سلامت جامعه تمام شود اضافه کرد: مجموعه محیط‌زیست در چارچوب قوانین نمی‌تواند مجوز اقداماتی را صادر کند که موجب تشدید آلودگی هوا و تهدید سلامت شهروندان شود؛ از این‌رو دستگاه‌های مسئول نیز باید در تصمیم‌گیری‌های مرتبط با تأمین انرژی، صدور مجوزها و حمایت‌های مالی و یارانه‌ای، ملاحظات زیست‌محیطی را جدی بگیرند.

مدیرکل حفاظت محیط زیست استان با تأکید بر مسئولیت‌پذیری تشکل‌های صنفی خاطرنشان کرد: مدیران و رؤسای تشکل‌ها باید با رویکردی فعال، واحدهای دارای مشکلات زیست‌محیطی را شناسایی کرده و پیش از ورود دستگاه‌های نظارتی برای اصلاح عملکرد و رفع آلایندگی آن‌ها اقدام کنند زیرا نباید عملکرد تعداد محدودی واحد آلاینده، اعتبار و جایگاه کل یک صنف را تحت تأثیر قرار دهد.

وی با اشاره به ضرورت اصلاح فرآیندهای تولیدی، خواستار تدوین برنامه مشخص برای نوسازی کوره‌ها، اصلاح سیستم‌های احتراق، مدیریت مصرف سوخت، کنترل دود و گرد و غبار و به‌روزرسانی تجهیزات کنترلی در واحدهای تولید آجر شد و اظهار کرد: واحدهای تولید آسفالت نیز باید نسبت به بهسازی و نگهداری فیلترها و غبارگیرها، اصلاح مشعل‌ها، کنترل انتشار آلاینده‌ها، پوشش دپوها و ساماندهی مسیرهای حمل‌ونقل اقدام کنند.

حسن‌زاده با اشاره به ضرورت حمایت از واحدهای پیشرو در حوزه محیط زیست تأکید کرد: واحدهایی که برای نوسازی تجهیزات، استقرار فناوری‌های پاک و کاهش آلایندگی سرمایه‌گذاری می‌کنند، باید مستندات اقدامات خود را ارائه دهند تا امکان بهره‌مندی از ظرفیت‌های تشویقی و مشوق‌های قانونی، از جمله تسهیلات و معافیت‌های مالیاتی پیش‌بینی‌شده، برای آن‌ها فراهم شود بنابراین در برابر واحدهایی که به تکالیف قانونی و زیست‌محیطی خود عمل نکنند، مطابق قانون اقدام خواهد شد.



# نایب قهرمانی کاراماشین تبریز در لیگ برتر هاکی ایران



عصر آزادی - سرویس ورزشی / پنجمین و آخرین روز شانزدهمین دوره لیگ برتر هاکی سالنی آقایان کشور جام شهدای اقتدار با برگزاری دیدار نهایی و رده بندی به پایان رسید و تیم استقلال ایلام در دیدار فینال با نتیجه ۲ بر ۱ مقابل کارا ماشین آرنا به پیروزی رسید و قهرمان لیگ برتر هاکی سالنی کشور شد و کارا ماشین آرنا در جایگاه نایب قهرمانی قرار گرفت.

فرهاد فرهادپور / همچنین در دیدار رده بندی تیم هیات سمنان با پیروزی ۵ بر ۱ مقابل هیات مرکزی به پیروزی رسید و مدال برنز رقابت ها را بدست آورد و هیات مرکزی چهارم شد.

تیم های هیات گلستان، نفت و گاز گچساران ، هلال احمر زنجان، هیات کرمانشاه و صدف تهران نیز به ترتیب با ۲۵ ، ۱۴ ، ۱۰، ۷ و ۳ امتیاز در جایگاه پنجم تا نهم رقابت ها قرار گرفتند.

# معرفی برترین های جشنواره ورزشی گروه دیابت شمالغرب کشور



عصر آزادی - سرویس ورزشی / جشنواره ورزشی گروه دیابت و مسابقات قهرمانی منطقه شمالغرب کشور گرامیداشت شهید حسین دلیر اکبری شهید شاخص جامعه ورزش کشور در سال ۱۴۰۵ با حضور ۵۰ شرکت کننده از استان های آذربایجان شرقی، آذربایجان غربی، اردبیل و زنجان در سالن شهید زارع زاده هیات بیماران خاص و پیوند اعضای آذربایجان شرقی برگزار شد.

فرهاد فرهادپور / (شطرنج)

بخش بانوان

رویا رزبانی از آذربایجان غربی مقام اول

قمر زرافشان از آذربایجان شرقی مقام دوم

زهرا عباسی از آذربایجان شرقی مقام سوم

بخش آقایان

مهدی کابری از آذربایجان شرقی الف مقام اول

محمدحسن پورپاکدل از آذربایجان شرقی ب مقام دوم

(پتانگ) بخش بانوان

نسرین مرادلو از زنجان مقام اول

معصومه میرغفاری از آذربایجان شرقی الف مقام دوم

مهسا رشیدی از آذربایجان غربی و رباب غفارزاده از آذربایجان شرقی ب مقام سوم مشترک

بخش آقایان

علیرضا میرلی از زنجان مقام اول

عباس نظری از آذربایجان شرقی الف مقام دوم

سید حسین صدقی از آذربایجان شرقی ب و رضا جعفرلو از آذربایجان غربی مقام سوم مشترک

(تنیس روی میز)

بخش بانوان

وحیده صدیق از آذربایجان شرقی الف مقام اول

اکرم نظری از آذربایجان شرقی ب مقام دوم

تینا عباسپور از آذربایجان غربی مقام سوم

بخش آقایان

رضا پورزند از اردبیل مقام اول

محمد رضایی از آذربایجان شرقی ب مقام دوم

مجتبی عزیزی از زنجان و مهدی اسرافیل نژاد از آذربایجان شرقی الف مقام سوم مشترک

(دارت)

بخش بانوان

اعظم باقران از آذربایجان شرقی الف مقام اول

سکینه حقایی از آذربایجان شرقی ب مقام دوم

هدیه شیرمحمدی از زنجان و سانای حسین زاده از آذربایجان غربی مقام سوم مشترک

بخش آقایان

پیام عاطف شعار آذربایجان شرقی الف مقام اول

ابوالفضل کمالی راد از زنجان مقام دوم

انصار عزیزپور از اردبیل و سعید مردانی از آذربایجان شرقی ب مقام سوم مشترک

(بدمینتون)

بخش بانوان

سودا ایل غمی از آذربایجان شرقی ب مقام اول

شیوا جوادی از آذربایجان غربی مقام دوم

شمسی چوبانی از آذربایجان شرقی الف مقام سوم مشترک

بخش آقایان

عرفان سلیمانی از آذربایجان شرقی الف مقام اول

حسین یوسف زاده از آذربایجان غربی مقام دوم

اسرافیل فرجی از آذربایجان شرقی ب و مجید خدایاری از زنجان مقام سوم مشترک

گفتنی است، با حضور مهین فرهادی زاد نایب رئیس کمیته المپیک و عضو هیئت رئیسه ورزش بیماران خاص و پیوند اعضای آذربایجان شرقی، لیلا جاویدان معاون ورزشی اداره کل ورزش و جوانان استان، سعید نامور رئیس هیات بیماران خاص و پیوند اعضای استان، عباس علی دلیر اکبری برادر شهید شاخص ورزش سال با اهدا لوح، مدال و کاپ قهرمانی تجلیل بعمل آمد.

# برگزاری نشست «از علم تا میدان» در دانشگاه تبریز




عصر آزادی - سرویس ورزشی / نشست «از علم تا میدان» با محوریت تجربه‌های علمی و حرفه‌ای تغذیه و ریکاوری ورزشی در دانشگاه تبریز برگزار شد

فرهاد فرهادپور / نشست تخصصی «از علم تا میدان» با حضور دکتر رامین امیرساسان، استاد دانشکده تربیت بدنی و علوم ورزشی دانشگاه تبریز و متخصص فیزیولوژی و تغذیه ورزشی، با هدف انتقال تجربیات علمی و حرفه‌ای در حوزه تغذیه، مدیریت وزن و ریکاوری ورزشکاران در دانشگاه تبریز برگزار شد.دکتر سعید نیکوخصلت، رئیس دانشکده تربیت بدنی و علوم ورزشی دانشگاه تبریز، در ابتدای این نشست ضمن خیرمقدم به شرکت‌کنندگان، اظهار کرد: این برنامه فرصتی برای انتقال دانش، تجربیات علمی و تخصصی دکتر رامین امیرساسان در حوزه تغذیه و ریکاوری ورزشی، به‌ویژه تجربیات وی در همکاری با تیم‌های ملی کشتی جمهوری آذربایجان، فراهم کرده است.وی افزود: دکتر امیرساسان از استادان باسابقه حوزه فیزیولوژی و تغذیه ورزشی دانشگاه تبریز است که در کنار فعالیت‌های دانشگاهی و پژوهشی، تجربه گسترده‌ای در زمینه تغذیه، مدیریت وزن و ریکاوری ورزشکاران در سطوح ملی و قهرمانی دارد و بهره‌گیری از این تجربیات می‌تواند برای دانشجویان، ورزشکاران، مربیان و علاقه‌مندان حوزه ورزش ارزشمند باشد.

رئیس دانشکده تربیت بدنی و علوم ورزشی دانشگاه تبریز با اشاره به اهمیت توسعه ارتباط دانشگاه با جامعه و عرصه‌های حرفه‌ای ورزش، خاطرنشان کرد: برگزاری چنین نشست‌هایی در راستای ایفای نقش اجتماعی دانشکده، انتقال دانش کاربردی و ایجاد ارتباط مؤثر میان ظرفیت‌های علمی دانشگاه و نیازهای جامعه ورزشی است و این برنامه‌ها با موضوعات متنوع و در قالب فعالیت‌های مختلف ادامه خواهد یافت.

دکتر سعید نیکوخصلت ابراز امیدواری کرد برگزاری این نشست بتواند با انتقال دانش و تجربیات تخصصی، زمینه بهره‌مندی علاقه‌مندان رشته‌های مختلف ورزشی را فراهم کرده و در ارتقای سطح علمی و حرفه‌ای آنان مؤثر باشد.

در ادامه، دکتر رامین امیرساسان، استاد دانشکده تربیت بدنی و علوم ورزشی دانشگاه تبریز و متخصص فیزیولوژی و تغذیه ورزشی دانشگاه تبریز، به تشریح تجربیات خود از حضور در رقابت‌های مختلف ورزشی و به خصوص همکاری با تیم‌های ملی کشتی جمهوری آذربایجان پرداخت.

وی با اشاره به دعوت رسمی فدراسیون کشتی جمهوری آذربایجان برای ارائه خدمات علمی، آموزشی و مشاوره تخصصی به تیم‌های ملی کشتی این کشور، اظهار کرد: در این همکاری، موضوعاتی همچون تغذیه ورزشی، مدیریت وزن، مصرف اصولی مکمل‌ها و روش‌های نوین ریکاوری ورزشکاران مورد توجه قرار گرفت.

دکتر امیرساسان با تأکید بر جایگاه مربی تغذیه و ریکاوری در ورزش قهرمانی گفت: دستیابی به این جایگاه حاصل سال‌ها تلاش، مطالعه، تجربه و فعالیت تخصصی در این حوزه است و در رقابت‌های سطح جهانی، تیم‌های ورزشی برای ارتقای عملکرد و آمادگی ورزشکاران از ظرفیت چندین متخصص و مربی ریکاوری بهره می‌گیرند

وی با بیان اینکه نقش تغذیه و ریکاوری در رشته‌های ورزشی مختلف، به‌ویژه رشته‌های سنگین و پرفشار همچون کشتی، اهمیت فزاینده‌ای یافته است، افزود: در ورزش قهرمانی امروز، صرفاً تمرین و حضور مربی فنی برای دستیابی به موفقیت کافی نیست؛ بلکه متخصصان تغذیه و ریکاوری نیز نقش کلیدی در حفظ آمادگی جسمانی، بهبود عملکرد، بازسازی بدن و موفقیت ورزشکاران ایفا می‌کنند.







## میانه قهرمان مسابقات انتخابی بوکس نونهالان استان آذربایجان شرقی



عصر آزادی - سرویس ورزشی / رقابت‌های قهرمانی بوکس نونهالان استان به مناسبت هفته بسیج با معرفی تیم‌های برتر در شهرستان میانه به پایان رسید.

فرهاد فرهادپور / به مناسبت گرامیداشت هفته بسیج، مسابقات قهرمانی و انتخابی بوکس رده سنی نونهالان استان آذربایجان شرقی به میزبانی شهرستان میانه و با حضور فرمانده و مسئول تربیت بدنی سپاه ناحیه میانه، رئیس اداره ورزش و جوانان شهرستان میانه، رئیس هیأت بوکس استان آذربایجان شرقی و جمعی از مسئولان شهرستان، در خانه بوکس میانه برگزار شد.

در این دوره از مسابقات، بوکسورهای نونهال از شهرهای مختلف استان در اوزان مختلف به رقابت پرداختند و مبارزاتی نفس‌گیر و هیجان‌انگیز را به نمایش گذاشتند.

در پایان این رقابت‌ها، تیم منتخب بوکس شهرستان میانه با کسب ۲۳ امتیاز عنوان قهرمانی تیمی را از آن خود کرد، تیم تبریز با ۱۹ امتیاز در جایگاه دوم ایستاد و تیم مراغه نیز با کسب ۱۱ امتیاز مقام سوم تیمی این مسابقات را به دست آورد.

## پیشکسوتان کشتی آذربایجان‌شرقی در مسیر بازگشت به سکوهای قهرمانی



عصر آزادی - سرویس ورزشی / پیشکسوت کشتی آذربایجان‌شرقی، از برنامه‌ریزی برای برگزاری تمرینات ماهانه پیشکسوتان با هدف ارتقای آمادگی و کسب نتایج بهتر در مسابقات کشوری و جهانی خبر داد.

فرهاد فرهادپور / برزگر، پیشکسوت کشتی آذربایجان‌شرقی در تمرینات تیم پیشکسوتان استان آذربایجان‌شرقی اظهار داشت: با برنامه‌ریزی کمیته پیشکسوتان کشتی استان و تلاش‌های آقای نعیمی، مقرر شده است پیشکسوتان کشتی به‌صورت ماهانه در کنار یکدیگر تمرین کنند تا با افزایش آمادگی و هماهنگی، عملکرد بهتری در مسابقات داشته باشند.وی افزود: دو سال پیش در مسابقات کشوری به مقام پنجم دست یافتیم و امیدواریم با تداوم این تمرینات، جایگاه خود را ارتقا داده و حداقل به مقام دوم کشور برسیم.این پیشکسوت کشتی با اشاره به ظرفیت بالای کشتی‌گیران پیشکسوت استان خاطرنشان کرد: آذربایجان‌شرقی قهرمانان جهانی و ملی زیادی در رده پیشکسوتی دارد و این ظرفیت می‌تواند زمینه‌ساز حضور قدرتمندتر استان در رقابت‌های کشوری و جهانی و کسب سکوهای قهرمانی باشد.

# حادثه‌ای برای تیم والیبال نشسته مراغه





عصر آزادی - سرویس ورزشی / تیم والیبال نشسته مراغه متشکل از ۱۲ ورزشکار که برای حضور در مسابقات لیگ دسته دوم والیبال نشسته کشور به میزبانی استان قم عازم این رقابت‌ها بود، در مسیر حرکت و در محدوده استان قزوین دچار سانحه رانندگی شد.

فرهاد فرهادپور / در پی وقوع این حادثه، ورزشکاران آسیب‌دیده برای دریافت خدمات درمانی به یکی از بیمارستان‌های کرج منتقل شدند که خوشبختانه بیشتر اعضای تیم پس از انجام اقدامات درمانی به‌صورت سرپایی مداوا و ترخیص شدند. دو نفر از ورزشکاران نیز به دلیل آسیب‌دیدگی از ناحیه مهره‌های کمر، برای دریافت مراقبت‌های تخصصی‌تر در بیمارستان بستری شدند.

در پی وقوع این حادثه، حبیب مقصودی، مدیرکل ورزش و جوانان استان آذربایجان شرقی، در گفت‌وگوی تلفنی با سهرابی، مدیرکل ورزش و جوانان استان البرز، ضمن پیگیری آخرین وضعیت جسمانی ورزشکاران، خواستار رسیدگی ویژه و فراهم‌سازی امکانات درمانی لازم برای این ورزشکاران شد.

همچنین حاج علی کشفیا، رئیس هیئت ورزش‌های جانبازان و توان‌یابان استان آذربایجان شرقی و آقای شریف، رئیس هیئت ورزش‌های جانبازان و توان‌یابان شهرستان مراغه نیز با پیگیری مستمر، وضعیت ورزشکاران حادثه‌دیده و روند رسیدگی به مسائل درمانی آنان را دنبال کردند.

خوشبختانه با اقدامات درمانی انجام‌شده، وضعیت عمومی بیشتر اعضای تیم مساعد گزارش شده و پیگیری‌ها برای بهبود وضعیت جسمانی و ترخیص دو ورزشکار بستری‌شده همچنان ادامه دارد.

# لیگ تکواندو فرصتی برای شناسایی استعدادهای جدید آذربایجان‌شرقی

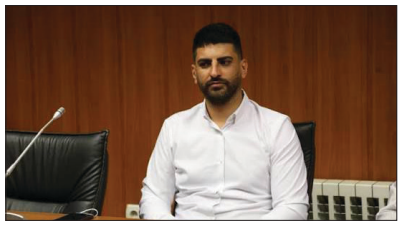

عصر آزادی - سرویس ورزشی / مدیر فنی تیم‌های تکواندو آذربایجان‌شرقی، از حضور ۱۴۰ ورزشکار پسر در نخستین هفته لیگ نونهالان با هدف شناسایی استعدادهای جدید خبر داد.

فرهاد فرهادپور / فرزاد عبداللهی اظهار داشت: نخستین هفته لیگ نونهالان با حضور ۱۴۰ ورزشکار پسر از سه استان آذربایجان‌شرقی، آذربایجان‌غربی و اردبیل و ۱۳ شهرستان استان برگزار شد. وی افزود: هدف اصلی از برگزاری این رقابت‌ها، شناسایی بازیکنانی است که فرصت حضور در مسابقات کشوری را نداشته‌اند، همچنین ورزشکارانی که به‌تازگی وارد این رده سنی شده‌اند و استعدادهایی که تاکنون فرصت دیده‌شدن پیدا نکرده‌اند.

قهرمان سابق تکواندو جهان گفت: در جریان مسابقات چند بازیکن مستعد را شناسایی کردیم که قطعاً در اردوهای تیم منتخب استان از ظرفیت این لیگ برای پرورش و معرفی استعدادهای جدید استفاده خواهیم کرد.

فرماندار ویژه شهرستان کرج

# مدیریت مصرف انرژی، مسئولیتی همگانی است




عصرآزادی/سرپرستی البرز: مهدی مهرور، معاون استاندار البرز و فرماندار ویژه شهرستان کرج، با تأکید بر ضرورت مدیریت مصرف انرژی در فصل سرما، خواستار نظارت جدی و مستمر بر مصرف گاز و برق در دستگاه‌های اجرایی، واحدهای صنعتی، مراکز تجاری، فضاهای آموزشی و بخش خانگی شد.

جلسه کارگروه مدیریت مصرف انرژی شهرستان کرج با حضور شهرداران، بخشداران، دهیاران، مشاوران امور بانوان و خانواده و روسای دستگاه‌های خدماتی و اجرایی برگزار شد.

مهرور در این نشست اعلام کرد: مدیریت مصرف انرژی وظیفه یک دستگاه خاص نیست و همه دستگاه‌های اجرایی، شهرداری‌ها، بخشداری‌ها، اصناف، واحدهای صنعتی و خانواده‌ها باید برای عبور از شرایط پیش‌رو مشارکت و همکاری کنند.

وی با اشاره به افزایش مصرف انرژی در ماه‌های سرد سال افزود: مراکز خرید، مجتمع‌های تجاری، واحدهای صنفی و شهرک‌های صنعتی باید به‌صورت ویژه رصد شوند و دستگاه‌های متولی با همکاری شرکت گاز، بازدیدهای میدانی و پایش مستمر مصرف را در دستور کار قرار دهند.

فرماندار ویژه شهرستان کرج همچنین بر مدیریت مصرف انرژی در مدارس و اماکن ورزشی تأکید کرد و خواستار نظارت بخشداری‌ها، دهیاری‌ها و شوراهای اسلامی بر ویلاها و ساختمان‌های خالی از سکنه در مناطق روستایی شد تا از مصرف بی‌رویه گاز در این واحدها، به‌ویژه در استخرها و تجهیزات گرمایشی، جلوگیری شود.

مهرور با اشاره به نقش مؤثر بانوان در مدیریت مصرف انرژی در خانواده و جامعه، بر بهره‌گیری از ظرفیت مشاوران امور بانوان و خانواده دستگاه‌های اجرایی برای فرهنگسازی، آموزش و ترویج اصلاح الگوی مصرف در بین خانواده‌ها تأکید کرد.

وی در پایان خاطرنشان کرد: عبور از چالش‌های احتمالی تأمین انرژی، نیازمند مسئولیت‌پذیری جمعی، نظارت مستمر و مشارکت همه ظرفیت‌های شهرستان و همراهی مردم شریف است.

معاون هماهنگ‌کننده سپاه استان البرز:

## تأکید درویشی بر نقش آفرینی بسیج در امید آفرینی و جهاد تبیین



عصرآزادی/سرپرستی البرز: سرهنگ مجید درویشی، معاون هماهنگ‌کننده سپاه استان البرز، شامگاه چهارشنبه چهارم آذرماه، همزمان با هفته بسیج، با گرامیداشت یاد و خاطره شهدای انقلاب اسلامی، دفاع مقدس و شهدای بسیج استان، اظهار کرد: بسیج صرفاً یک تشکیلات نیست، بلکه تفکری برخاسته از دل تهدیدهاست که در آبان ۱۳۵۸ به فرمان امام خمینی (ره) شکل گرفت و با حضور مردم در صحنه، توطئه‌های دشمن را ناکام گذاشت.وی با تأکید بر ضرورت ارتقای کیفی و توانمندسازی بسیجیان، خداباوری و خودباوری را دو رکن اساسی بسیج دانست و افزود: امروز سه عرصه امیدآفرینی، فضای مجازی و مسئله‌محوری از مهم‌ترین مأموریت‌های بسیج است. بسیجیان باید با تولید محتوا و روایتگری فعال در فضای مجازی، تقویت امید در جامعه و شناسایی مشکلات محلات، از مأموریت‌محوری به سمت مسئله‌محوری حرکت کنند.معاون هماهنگ‌کننده سپاه استان البرز همچنین با اشاره به نقش‌آفرینی بسیجیان استان در جنگ ۴۰ روزه، از دستگیری یکی از جاسوسان حرفه‌ای موساد در جریان گشت‌ها و ایستوبازرسی‌ها خبر داد و خاطرنشان کرد: بر اساس تعبیر رهبر معظم انقلاب، «هر ایرانی یک بسیجی» است و آینده کشور با مشارکت و حضور مردم ساخته می‌شود.

## حمایت قضایی از نیروهای یگان حفاظت منابع طبیعی تقویت می‌شود



عصرآزادی/سرپرستی البرز: تخصصی بررسی راهکارهای پیشگیری و مقابله با تصرف اراضی ملی و کشاورزی، به ریاست معاون اجتماعی و پیشگیری از وقوع جرم دادگستری کل استان البرز و با حضور معاونان دادگستری، معاون حقوقی، رؤسای دادگاه‌های اجرای احکام و جمعی از قضات ارشد استان برگزار شد.

در این نشست، سرهنگ سیدمهدی حسینی‌مقدم، فرمانده یگان حفاظت منابع طبیعی و آبخیزداری استان البرز، به همراه روح‌اله آزاد، رئیس اداره حقوقی و علی بابازاده، رئیس اداره منابع طبیعی شهرستان کرج، به نمایندگی از اداره‌کل منابع طبیعی حضور داشتند.در این جلسه، موضوعاتی از جمله چالش‌ها و مشکلات سامانه پنجره واحد زمین، حمایت قانونی و قضایی از نیروهای یگان حفاظت در مواجهه با متصرفان و متخلفان، تقویت پشتیبانی قضایی از مأموران و یگان‌های حفاظتی، تسریع در رسیدگی به پرونده‌های ارسالی به مراجع قضایی و بررسی موانع و راهکارهای حقوقی مقابله با زمین‌خواری و تصرف اراضی ملی و کشاورزی، مورد بحث و تبادل نظر قرار گرفت.حاضران با تأکید بر ضرورت تعامل و هماهنگی بیشتر میان دستگاه قضایی و دستگاه‌های اجرایی، بر تقویت اقدامات پیشگیرانه، حمایت مؤثر از مأموران حفاظت و تسریع در برخورد قانونی با متخلفان تأکید کردند.

## عزم پلیس راه و راهداری البرز برای رفع چالش‌های حمل‌ونقل جاده‌ای و افزایش ایمنی تردد

عصرآزادی/سرپرستی البرز: در راستای ارتقای سطح ایمنی تردد، بهبود وضعیت حمل‌ونقل جاده‌ای و بررسی چالش‌ها و مسائل موجود در این بخش، جلسه‌ای با حضور سرهنگ پیمان کرمی رئیس پلیس راه استان البرز و علی نفری معاون حمل‌ونقل اداره کل راهداری و حمل‌ونقل جاده‌ای استان البرز، در دفتر فرماندهی پلیس راه برگزار شد.در این نشست، مهم‌ترین مسائل و مشکلات حوزه حمل‌ونقل برون‌شهری استان، با تأکید بر ضرورت تعامل و هماهنگی بیشتر میان مجموعه راهداری و پلیس راه، مورد بحث و بررسی قرار گرفت. همچنین موضوعاتی از جمله تشدید نظارت بر ناوگان حمل‌ونقل عمومی، ارتقای ایمنی تردد در محورهای مواصلاتی، ساماندهی فعالیت ناوگان، نظارت بر عملکرد شرکت‌های حمل‌ونقل و رسیدگی به مسائل و دغدغه‌های رانندگان و فعالان این حوزه مطرح و راهکارهای لازم برای رفع موانع و بهبود شرایط موجود بررسی شد.

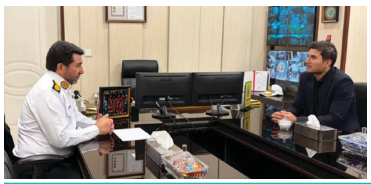

نوبت دوم

# آگهی مناقصه عمومی

شهرداری ابهر در نظر دارد پروژه دیوارکشی فضای سبز(تملک-طراحی و توسعه فضای سبز) را از طریق مناقصه عمومی به اشخاص حقوقی (پیمانکاران واجد شرایط و صلاحیت دار ) از منابع داخلی شهرداری واگذار نماید ، کلیه مراحل برگزاری مناقصه از دریافت اسناد مزایده تا ارائه پیشنهاد مناقصه گران و بازگشائی پاکتها از طریق درگاه سامانه تدارکات الکترونیکی دولت (ستاد) به آدرس www.setadiran.ir انجام خواهد شد و لازم است مناقصه گران در صورت عدم عضویت قبلی ، مراحل ثبت نام در سایت مذکور و دریافت گواهی امضای الکترونیکی را جهت شرکت در مناقصه محقق سازند.

| پروژه | اعتبار پروژه (به ریال) | سپرده شرکت در مناقصه |
|---|---|---|
| پروژه دیوارکشی فضای سبز(تملک-طراحی و توسعه فضای سبز) | ۱۰۰/۰۰۰/۰۰۰/۰۰۰ | ۵/۰۰۰/۰۰۰/۰۰۰ ریال |

مهلت خرید اسناد: از ساعت ۰۸۰۰ تاریخ ۱۴۰۵/۰۸/۲۷ لغایت تا ساعت ۱۲:۰۰ مورخ ۱۴۰۵/۰۹/۰۵
مهلت قبول و ارسال پیشنهادات : تا ساعت ۱۳:۰۰ تاریخ ۱۴۰۵/۰۹/۱۵ سامانه ستاد ایران .
محل و تاریخ بازگشائی اسناد : ۱۴۰۵/۰۹/۱۵ ، ساعت ۱۳:۰۳ دفتر شهردار از طریق سامانه ستاد.
شهرداری در رد و قبول یک یا کلیه پیشنهادات مختار است.
سایر مشخصات در اسناد مناقصه مندرج است.
هزینه انتشار آگهی در روزنامه ها بر عهده برنده مناقصه می باشد .

شناسه آگهی: ۲۳۳۰۳۹۸
مجید زارع پور – شهردار ابهر

**آگهی موضوع ماده قانون و ماده ۱۳ آئین نامه قانون تعیین تکلیف وضعیت ثبتی اراضی و ساختمانهای فاقد سند رسمی**

برابر رای شماره ۱۴۰۵۶۰۳۱۰۰۰۴۰۲۰۶۲۴ - ۱۴۰۵/۰۶/۳۱ هیات موضوع قانون تعیین تکلیف وضعیت ثبتی اراضی و ساختمانهای فاقد سند رسمی مستقر در ثبت اسناد و املاک بابل تصرفات مالکانه و بلامعارض آقای کامران علیزاده حمزه کلائی فرزند احمد در ششدانگ یک قطعه زمین بابنای احداثی بمساحت ۱۴۰ متر مربع پلاک ۱۴۰۵۴ فرعی از ۲۶۲۸ فرعی ۹۷ فرعی از ۲۳۲۶ اصلی - واقع در بخش دو غرب بابل واقعه در حمزه کلا محرز گردیده است.

لذا به منظور اطلاع عموم مراتب در دو نوبت به فاصله ۱۵ روز آگهی می شود در صورتی که اشخاص نسبت به صدور سند مالکیت متقاضی اعتراضی داشته باشند می توانند از تاریخ انتشار اولین آگهی به مدت دو ماه اعتراض خود را به این اداره تسلیم و پس از اخذ رسید ظرف مدت یک ماه از تاریخ تسلیم اعتراض دادخواست خود را به مرجع قضایی تقدیم نمایند بدیهی است در صورت انقضای مدت مذکور و عدم وصول اعتراض طبق مقررات سند مالکیت صادر خواهد شد. شماره بارنامه : ۱۵۲۵۱۶۵۵۳

تاریخ انتشار نوبت اول :۱۴۰۵/۰۹/۰۸ تاریخ انتشار نوبت دوم: ۱۴۰۵/۰۹/۲۴
شناسه آگهی : ۲۳۳۷۰۵۵ یعقوب شوبکلائی -کفیل اداره ثبت اسناد و املاک بابل

خبر

سرپرست اداره کل ورزش و جوانان استان البرز:

## ضرورت سرمایه‌گذاری بخش خصوصی برای ارتقای زیرساخت‌های فوتبال البرز



عصرآزادی/سرپرستی البرز: سهرابی، سرپرست اداره کل ورزش و جوانان استان البرز، به همراه عزیزی سرپرست معاونت توسعه امور ورزش، روزبه سرپرست معاونت فرهنگی و امور جوانان و جمعی از مدیران ستادی، با حضور در هیئت فوتبال استان با منصور بیکوردی رئیس هیئت فوتبال البرز، عبدلی دبیر و جمعی از مسئولان این هیئت دیدار و درباره ظرفیت‌ها، مسائل و برنامه‌های توسعه فوتبال استان گفت‌وگو کرد.سهرابی با اشاره به ظرفیت‌های جوانان و استعدادهای ورزشی البرز، بر ضرورت استعدادیابی، توسعه فوتبال پایه، ارتقای کیفیت مسابقات و حمایت از باشگاه‌ها تأکید کرد و گفت: توسعه زیرساخت‌های فوتبال نیازمند منابع مالی پایدار است و نمی‌توان تمام مسئولیت آن را بر دوش اعتبارات دولتی گذاشت.وی همچنین بر تسهیل حضور سرمایه‌گذاران بخش خصوصی تأکید کرد و حمایت اداره کل ورزش و جوانان از طرح‌های توسعه‌ای در این زمینه را اعلام کرد.در ادامه، منصور بیکوردی، رئیس هیئت فوتبال استان البرز، گزارشی از فعالیت‌ها، برنامه‌ها و چالش‌های این هیئت ارائه کرد و خواستار همکاری بیشتر اداره کل ورزش و جوانان و جذب سرمایه‌گذاران برای ایجاد فضاهای ورزشی استاندارد شد. در پایان، حاضران درباره حمایت از باشگاه‌ها، توسعه فوتبال پایه، تقویت همکاری‌های دوجانبه و رفع موانع زیرساختی فوتبال استان تبادل نظر کردند.

علیرضا عباسی:

## انتقاد صریح از بی‌اطلاعی مسئولان عالی اجرایی از توانمندی‌های کشاورزی کشور



عصرآزادی/سرپرستی البرز: علیرضا عباسی، نماینده مردم شریف کرج، فردیس و اشتهارد، وی در گفتگوی با برنامه «بهارستان» رادیو فرهنگ، با موضوع کشاورزی دانش بنیان، ضمن تشریح محورهای نشست مشترک اخیر کمیسیون کشاورزی با رئیس‌جمهور، وزارت علوم و رؤسای دانشگاه‌های کشاورزی کشور، از بی‌اطلاعی برخی مسئولان عالی اجرایی نسبت به ظرفیت‌های علمی داخل انتقاد کرد و دستاوردهای دانش‌بنیان استان البرز را نمونه عینی توانمندی بومی دانست. علیرضا عباسی با اشاره به طرح برخی پیشنهادهای غیرکارشناسی اظهار داشت: متأسفانه برخی مسئولان اجرایی در سطوح کلان از توانمندی‌های علمی و تحقیقاتی داخل کشور اطلاعی ندارند؛ در حالی که متخصصان و پژوهشگران داخلی دانش و فناوری‌هایی بمراتب پیشرفته‌تر از آن را در اختیار دارند.وی با یادآوری رهنمود رهبر شهید انقلاب اسلامی درباره لزوم آشنایی مسئولان با دستاوردهای ملی افزود: اگر برخی مدیران اجرایی از نزدیک با ظرفیت‌های دانش‌بنیان کشور آشنا شوند، درمی‌یابند که توان علمی داخلی می‌تواند کشاورزی و امنیت غذایی کشور را متحول کند و نیازی به نسخه‌پیچی‌های سطحی نیست.نایب‌رئیس کمیسیون کشاورزی در ادامه، استان البرز را در برخی موارد مصداق بارز اثرگذاری پیوند علم و کشاورزی دانست و گفت: در استان البرز به برکت استقرار ۹ مؤسسه تحقیقاتی بخش کشاورزی و قدیمی‌ترین دانشکده کشاورزی کشور و بهره‌گیری از رویکرد دانش‌بنیان، میانگین عملکرد محصولات بسیار فراتر از متوسط کشوری است.وی تصریح کرد: در حالی که متوسط عملکرد گندم در کشور حدود ۳.۵ تا ۴ تن در هکتار است، میانگین برداشت گندم در استان البرز بالای ۶ تن در هکتار بوده و خبرگان کشاورزی این استان تا حدود ۱۴ تن در هکتار نیز برداشت می‌کنند؛ این دستاورد نشان می‌دهد توسعه دانش‌بنیان‌ها چه نقشی در تأمین امنیت غذایی دارد و باید به سراسر کشور تعمیم یابد.عباسی با انتقاد از کوتاهی وزارت جهاد کشاورزی و وزارت علوم در اجرای «قانون جهش تولید دانش‌بنیان» خاطرنشان کرد: با وجود بیش از ۶ هزار عضو هیئت علمی و چند ده هزار دانشجوی کارشناسی ارشد و دکترا در بخش کشاورزی وزارت علوم، کمتر از ۶ درصد شرکت‌های دانش‌بنیان کشور در این حوزه فعال‌اند.وی همچنین از پیگیری مجلس دوازدهم برای اصلاح ماده ۲۳ قانون افزایش بهره‌وری مصوب ۱۳۸۹ خبر داد و گفت: بر اساس این ماده باید ۱۲ تا ۱۸ واحد درسی دانشجویان کارشناسی به یک سال کارآموزی و مهارت‌آموزی عملی در اراضی تحقیقاتی اختصاص یابد که به دلیل نقص‌های اجرایی، اصلاح آن در دستور کار قرار گرفته است.

## نظارت مشترک بر عملکرد مجتمع‌های رفاهی و جایگاه‌های سوخت البرز

عصرآزادی/سرپرستی البرز: بازدید مشترک دستگاه‌های اجرایی و نظارتی از جایگاه‌های سوخت بین‌راهی و مجتمع‌های خدماتی رفاهی استان البرز با هدف ارزیابی کیفیت خدمات، بررسی رعایت ضوابط و ارتقای خدمات‌رسانی به مسافران و کاربران جاده‌ای انجام شد. این بازدیدها با حضور نمایندگان ادارات کل بازرسی، تعزیرات حکومتی، صنعت، معدن و تجارت، شرکت ملی پخش فرآورده‌های نفتی، بهداشت، ستاد اقامه نماز و اداره کل راهداری و حمل‌ونقل جاده‌ای برگزار شد.در جریان این نظارت‌ها، مجتمع‌های خدماتی رفاهی ۱۱۰، پرشین لوتوس، ایران‌زمین و نغمه‌سرای الموت در آزادراه کرج ، قزوین، مجتمع تاراز در بزرگراه همت و مجتمع آفتاب البرز در آزادراه کرج ـ تهران مورد بازدید و ارزیابی قرار گرفتند.بررسی نحوه خدمات‌رسانی، رعایت ضوابط و مقررات، شناسایی نقاط قوت و بخش‌های نیازمند بهبود از محورهای این بازدید بود. نمایندگان دستگاه‌های نظارتی نیز بر رعایت استانداردهای بهداشتی و ایمنی، تأمین سوخت مطلوب، ارتقای کیفیت خدمات و پاسخگویی مناسب به نیازهای مسافران تأکید کردند.

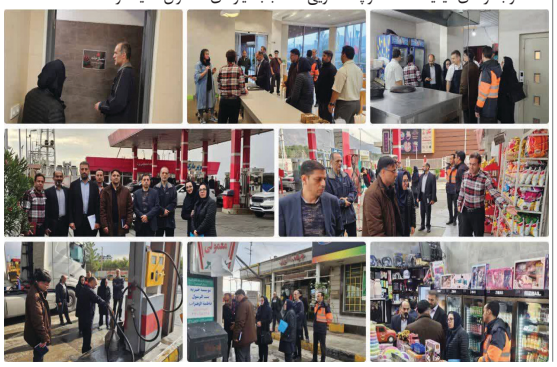

خبر

### مدیرعامل شرکت ملی مناطق نفت‌خیز جنوب:

# ۲۹ مشعل در مناطق نفت‌خیز جنوب از ابتدای دولت چهاردهم خاموش شد

مدیرعامل شرکت ملی مناطق نفت‌خیز جنوب از خاموشی ۲۹ مشعل در این شرکت از ابتدای دولت چهاردهم تاکنون با سرمایه‌گذاری ۲۶۵ میلیون دلاری بخش غیردولتی و جمع‌آوری حدود ۲۶۰ میلیون مترمکعب گاز مشعل خبر داد.

به گزارش خبرنگار شانا، رامین حاتمی روز (شنبه، هفتم آذر) در آیین افتتاح طرح جمع‌آوری گازهای مشعل مارون ۳ و ۵ که با حضور مسعود پزشکیان، رئیس‌جمهوری و حمید بورد، سرپرست وزارت نفت، به‌صورت ویدئوکنفرانس برگزار شد، با اشاره به سهم ۷۰ درصدی شرکت ملی مناطق نفت‌خیز جنوب در تولید نفت خام کشور و سهم بالای این شرکت در تولید گازهای همراه تصریح کرد: با توجه به راهبرد رئیس‌جمهوری از ابتدای دولت چهاردهم در زمینه جمع‌آوری گازهای مشعل و تأکید و پیگیری این موضوع در سطح شرکت ملی نفت ایران، اجرای طرح‌های جمع‌آوری گازهای مشعل را با جدیت دنبال کردیم.

وی افزود: از ابتدای دولت چهاردهم تاکنون، با اجرای طرح‌های مختلف و سرمایه‌گذاری ۲۶۵ میلیون دلاری بخش غیردولتی، حدود ۲۶۰ میلیون مترمکعب گاز مشعل جمع‌آوری و ۲۹ مشعل خاموش شده است

مدیرعامل شرکت ملی مناطق نفت‌خیز جنوب با بیان اینکه این اقدام افزون‌بر کاهش مخاطرات محیط زیستی، به تکمیل زنجیره ارزش منجر شده است، بیان کرد: اجرای این طرح‌ها سالانه حدود ۱۸۸ میلیون دلار درآمد برای شرکت ملی نفت ایران به همراه دارد.

### مدیر مهندسی و ساختمان شرکت نفت مناطق مرکزی ایران:

# ضریب بازیافت میدان تابناک با بهره‌برداری از مرکز تفکیک به ۷۱.۵ درصد رسید

مدیر مهندسی و ساختمان شرکت نفت مناطق مرکزی ایران با اشاره به نقش راهبردی میدان گازی تابناک در تأمین انرژی کشور گفت: با بهره‌برداری از مرکز تفکیک جدید این میدان، حجم گاز قابل برداشت نهایی حدود ۱۷ میلیارد مترمکعب افزایش می‌یابد و ضریب بازیافت مخزن از ۶۸.۵ درصد به ۷۱.۵ درصد می‌رسد.به گزارش خبرنگار شانا، مالک قنواتی امروز (شنبه، هفتم آذر) در آیین بهره‌برداری از مرکز تفکیک میدان گازی تابناک که با حضور مسعود پزشکیان، رئیس‌جمهوری و حمید بورد، سرپرست وزارت نفت، به‌صورت ویدئوکنفرانس برگزار شد، با قدردانی از حمایت‌ها و پیگیری‌های مستمر سرپرست وزارت نفت، بیان کرد: بازدیدهای میدانی، راهبری مستمر و تأکیدهای روزانه ایشان از ابتدای اجرای این پروژه، نقش مؤثری در پیشبرد فعالیت‌ها و به سرانجام رسیدن این طرح داشته است.وی میدان گازی تابناک را از میدان‌های مهم و راهبردی جنوب کشور دانست و افزود: این میدان با برخورداری از ذخایر عظیم گاز طبیعی و ظرفیت ارزشمند تولید، سال‌هاست در تأمین انرژی کشور نقش‌آفرینی می‌کند و بهره‌برداری از مرکز تفکیک جدید آن، امکان برداشت مؤثرتر از ظرفیت‌های مخزن را فراهم کرده است. مدیر مهندسی و ساختمان شرکت نفت مناطق مرکزی ایران با اشاره به تأثیر مستقیم این پروژه بر افزایش برداشت از ذخایر میدان تابناک گفت: پیش از اجرای این طرح، تولید تجمعی گاز میدان بدون احداث مرکز تفکیک حدود ۱۴ تریلیون و ۲۰۰ میلیارد فوت‌مکعب و ضریب بازیافت آن ۶۸.۵ درصد پیش‌بینی می‌شد، اما با احداث مرکز تفکیک، این ارقام به ۱۴ تریلیون و ۸۰۰ میلیارد فوت‌مکعب و ۷۱.۵ درصد افزایش می‌یابد

# خط انتقال گاز دارخوین ناترازی انرژی را کاهش می‌دهد

با افتتاح خط انتقال گاز دارخوین به کارخانه ان‌جی‌ال ۳۲۰۰، روزانه ۱۰۰ میلیون فوت مکعب گاز همراه نفت به این کارخانه منتقل شد تا پس از فرآورش، در چرخه مصرف قرار گیرد و به تقویت شبکه گاز کشور، به‌ویژه در فصل زمستان و شرایط ناترازی انرژی، کمک کند. این پروژه با سرمایه‌گذاری حدود ۱۷.۵ میلیون دلار و احداث ۶۱ کیلومتر خط لوله اجرا شده است.به گزارش خبرنگار شانا، خط انتقال گاز دارخوین به کارخانه ان‌جی‌ال ۳۲۰۰، با هدف جمع‌آوری و انتقال گازهای همراه تولیدی تأسیسات بهره‌برداری دارخوین و تأمین خوراک این کارخانه، امروز (شنبه، هفتم آذر) با حضور مسعود پزشکیان، رئیس‌جمهوری و حمید بورد، سرپرست وزارت نفت، به‌صورت ویدئوکنفرانس به بهره‌برداری رسید.انتقال این گازها به تأسیسات فرآورشی، افزون بر کاهش محدودیت‌های موجود در مدیریت گاز همراه نفت، امکان بهره‌برداری اقتصادی از منابع هیدروکربوری و جلوگیری از سوزاندن آنها را فراهم می‌کند.

---

**اداره کل ثبت اسناد و املاک استان اصفهان** — **اداره ثبت اسناد و املاک حوزه ثبت ملک غرب اصفهان**

**آگهی موضوع ماده ۳ قانون و ماده ۱۳ آیین نامه قانون تعیین تکلیف وضعیت ثبتی و اراضی و ساختمان های فاقد سند رسمی**

برابر آرا صادره هیات های موضوع قانون تعیین تکلیف وضعیت ثبتی اراضی و ساختمان های فاقد سند رسمی مستقر در واحد ثبتی منطقه غرب اصفهان تصرفات مالکانه و بلامعارض متقاضیان محرز گردیده است لذا مشخصات متقاضیان و املاک مورد تقاضا به شرح زیر به منظور اطلاع عموم در دو نوبت به فاصله ۱۵ روز آگهی می شود. در صورتی که اشخاص نسبت به صدور سند مالکیت متقاضیان اعتراضی داشته باشند می توانند از تاریخ انتشار اولین آگهی به مدت دو ماه اعتراض خود را به اداره ثبت اسناد و املاک تسلیم و پس از اخذ رسید ظرف مدت یک ماه از تاریخ تسلیم اعتراض دادخواست خود را به مرجع قضایی تقدیم نمایند.

ردیف ۱- برابر رأی شماره ۵۵۵۹ مورخ ۱۴۰۴/۰۳/۲۸ هیات دوم لذا مالکیت / خانم **مریم سادات نوریان نجف آبادی** به شناسنامه شماره ۱۸۰۵ کدملی ۱۰۹۱۲۰۴۶۴۰ صادره فرزند سیدمحمود در ششدانگ یک باب ساختمان به مساحت ۱۹۲/۱۶ مترمربع پلاک شماره ۳۴۹ فرعی از ۱۲ اصلی واقع در اصفهان بخش ۱۴ حوزه ثبت ملک غرب اصفهان سند ۴۲۰۷۸ مورخ ۱۴۰۲/۴/۲۶ دفترخانه ۲۵۰ اصفهان تایید و محرز گردیده است. تاریخ انتشار نوبت اول: ۱۴۰۵/۰۹/۰۸ تاریخ انتشار نوبت دوم: ۱۴۰۵/۰۹/۲۳

**شناسه آگهی: ۲۳۳۴۶۱۴** — **احمد کاشف - رئیس منطقه ثبت اسناد و املاک غرب اصفهان**

---

**آگهی موضوع ماده ۳ قانون و ماده ۱۳ آئین نامه قانون تعیین تکلیف وضعیت ثبتی و اراضی و ساختمانهای فاقد سند رسمی**

برابر رای شماره ۱۴۰۵۶۰۳۱۰۰۱۶۰۱۷۸۷۷ هیات اول موضوع قانون تعیین تکلیف وضعیت ثبتی اراضی و ساختمانهای فاقد سند رسمی مستقر در واحد ثبتی حوزه ثبت ملک محمودآباد تصرفات مالکانه بلامعارض متقاضی آقای مصطفی دل خاک فرزند باقر بشماره شناسنامه ۴ صادره از محمودآباد ششدانگ یک قطعه زمین با بنای احداثی کاربری باغ به مساحت ۱۵۷ متر مربع پلاک ۷۱۹ فرعی از ۱۲ اصلی بخش ۱۰ واقع در حربده خریداری از مالک رسمی آقای یوسف رستمی محرز گردیده است. لذا به منظور اطلاع عموم مراتب در دو نوبت به فاصله ۱۵ روز آگهی می شود در صورتی که اشخاص نسبت به صدور سند مالکیت متقاضی اعتراضی داشته باشند می توانند از تاریخ انتشار اولین آگهی به مدت دو ماه اعتراض خود را به این اداره تسلیم و پس از اخذ رسید ظرف مدت یک ماه از تاریخ تسلیم اعتراض، دادخواست خود را به مراجع قضایی تقدیم نمایند. بدیهی است در صورت انقضای مدت مذکور و عدم وصول اعتراض طبق مقررات سند مالکیت صادر خواهد شد.

تاریخ انتشار نوبت اول : ۱۴۰۵/۰۹/۰۸ تاریخ انتشار نوبت دوم : ۱۴۰۵/۰۹/۲۳

**شناسه آگهی : ۲۳۳۲۷۳۵** — **مهدی آزاد -رئیس ثبت اسناد و املاک محمود آباد**

---

**آگهی موضوع ماده ۳ قانون و ماده ۱۳ آئین نامه قانون تعیین تکلیف وضعیت ثبتی و اراضی و ساختمانهای فاقد سند رسمی**

برابر رای شماره ۲۱۴۹-۱۴۰۵ مورخ ۱۴۰۵/۰۷/۱۱ هیات موضوع قانون تعیین تکلیف وضعیت ثبتی اراضی و ساختمان های فاقد سند رسمی مستقر در واحد ثبتی بوشهر تصرفات مالکانه و بلامعارض متقاضی خانم نادیا دستگردی خنک فرزند رمضان به شماره شناسنامه ۷۴۶ و شماره ملی ۳۵۰۰۸۷۵۱۷۳ صادره از بوشهر در قسمتی از شش دانگ یکباب مغازه به مساحت ۲۵/۹۷ متر مربع پلاک ۲۷۷ فرعی از ۲۰۹۹ اصلی مفروزی و مجزا شده از ۲۰۹۹/۴۹ اصلی واقع در بخش دو بوشهر خریداری مالک رسمی گردیده است.

لذا به منظور اطلاع عموم مراتب در دو نوبت به فاصله ۱۵ روز آگهی می شود در صورتی که اشخاص نسبت به صدور سند مالکیت متقاضی اعتراضی داشته باشند می توانند از تاریخ انتشار اولین آگهی به مدت دو ماه اعتراض خود را به این اداره تسلیم و پس از اخذ رسید، ظرف مدت یک ماه از تاریخ تسلیم اعتراض ، دادخواست خود را به مرجع قضایی تقدیم نمایند.

بدیهی است در صورت انقضای مدت مذکور و عدم وصول اعتراض طبق مقررات سند مالکیت صادر خواهد شد./

تاریخ انتشار نوبت اول :۱۴۰۵/۰۸/۲۳ تاریخ انتشار نوبت دوم : ۱۴۰۵/۰۹/۰۸

**شناسه آگهی : ۲۳۲۱۴۷۷** — **علی فولادی -سرپرست اداره ثبت اسناد و املاک شهرستان بوشهر از طرف، سید محمد باقر سیادتی**

---

**اداره کل ثبت اسناد و املاک استان اصفهان** — **اداره ثبت اسناد و اماک حوزه ثبت ملک غرب اصفهان**

**آگهی موضوع ماده ۳ قانون و ماده ۱۳ آیین نامه قانون تعیین تکلیف وضعیت ثبتی و اراضی و ساختمان های فاقد سند رسمی**

برابر آرا صادره هیات های موضوع قانون تعیین تکلیف وضعیت ثبتی اراضی و ساختمان های فاقد سند رسمی مستقر در واحد ثبتی منطقه غرب اصفهان تصرفات مالکانه و بلامعارض متقاضیان محرز گردیده است. لذا مشخصات متقاضیان و املاک مورد تقاضا به شرح زیر به منظور اطلاع عموم در دو نوبت به فاصله ۱۵ روز آگهی می شود. در صورتی که اشخاص نسبت به صدور سند مالکیت متقاضیان اعتراضی داشته باشند می توانند از تاریخ انتشار اولین آگهی به مدت دو ماه اعتراض خود را به اداره ثبت اسناد و املاک تسلیم و پس از اخذ رسید، ظرف مدت یک ماه از تاریخ تسلیم اعتراض دادخواست خود را به مرجع قضایی تقدیم نمایند.

ردیف ۱- برابر رأی شماره ۴۱۳۵ مورخ ۱۴۰۵/۰۷/۰۱ هیأت دوم لذا مالکیت آقای / **رضا فقیهیان علویجه** به شناسنامه شماره ۲۲۲ کدملی ۱۰۹۱۹۴۹۱۴۱ صادره نجف آباد فرزند محمدحسین در /ششدانگ یک باب ساختمان و مغازه متصله به مساحت ۱۵۲/۲۹ مترمربع پلاک شماره ۸۲۰ فرعی از ۴۰ اصلی واقع در بخش ۱۴ حوزه ثبت ملک غرب اصفهان از مالکیت علی و عباس محمد حسینی مجیری فرزندان حسین سند ۲۶۶۲ مورخ ۲۴/۷۲۹ دفترخانه ۴۷ اصفهان تأیید و محرز گردیده است.

تاریخ انتشار نوبت اول: ۱۴۰۵/۰۸/۲۳ تاریخ انتشار نوبت دوم: ۱۴۰۵/۰۹/۰۸

**شناسه آگهی: ۲۳۲۳۰۹۳** — **احمد کاشف - رئیس منطقه ثبت اسناد و املاک غرب اصفهان**

---

**اداره کل ثبت اسناد و املاک استان اصفهان** — **اداره ثبت اسناد و املاک حوزه ثبت ملک غرب اصفهان**

**آگهی موضوع ماده ۳ قانون و ماده ۱۳ آیین نامه قانون تعیین تکلیف وضعیت ثبتی و اراضی و ساختمان های فاقد سند رسمی**

برابر آرا صادره هیات های موضوع قانون تعیین تکلیف وضعیت ثبتی اراضی و ساختمان های فاقد سند رسمی مستقر در واحد ثبتی منطقه غرب اصفهان تصرفات مالکانه و بلامعارض متقاضیان محرز گردیده است لذا مشخصات متقاضیان و املاک مورد تقاضا به شرح زیر به منظور اطلاع عموم در دو نوبت به فاصله ۱۵ روز آگهی می شود. در صورتی که اشخاص نسبت به صدور سند مالکیت متقاضیان اعتراضی داشته باشند می توانند از تاریخ انتشار اولین آگهی به مدت دو ماه اعتراض خود را به اداره ثبت اسناد و املاک تسلیم و پس از اخذ رسید ظرف مدت یک ماه از تاریخ تسلیم اعتراض دادخواست خود را به مرجع قضایی تقدیم نمایند.

ردیف ۱-برابر رأی شماره ۵۸۱۶ مورخ ۱۴۰۵/۰۷/۲۱ هیات دوم لذا مالکیت آقای / **محمد کاظمی نیا** به شناسنامه شماره ۲۷ کدملی ۲۲۱۹۲۲۵۷۸ صادره تنکابن فرزند صفر در ششدانگ قطعه زمین با مستحدثات احداثی به مساحت ۱۸۰/۳۱ مترمربع پلاک شماره ۲۸ اصلی واقع در بخش ۱۴ حوزه ثبت ملک غرب اصفهان از مالکیت حسین سلطانی فرزند جواد ثبت در دفتر املاک نامه ۱۵۶۲ مورخ ۱۴۰۵/۴/۲۱ اداره راه و شهرسازی تایید و محرز گردیده است.

تاریخ انتشار نوبت اول: ۱۴۰۵/۰۸/۲۳ تاریخ انتشار نوبت دوم: ۱۴۰۵/۰۹/۰۸

**شناسه آگهی: ۲۳۲۲۹۶۹** — **احمد کاشف - رئیس منطقه ثبت اسناد و املاک غرب اصفهان**

---

**آگهی موضوع ماده ۳ قانون و ماده ۱۳ آئین نامه قانون تعیین تکلیف وضعیت ثبتی و اراضی و ساختمانهای فاقد سند رسمی**

۱ - برابر رای شماره ۱۴۰۵۶۰۳۰۹۰۰۷۰۰۲۶۳۳ مورخه ۱۴۰۵/۰۳/۱۳ هیات موضوع قانون تعیین تکلیف وضعیت ثبتی اراضی و ساختمانهای فاقد سند رسمی مستقر در واحد ثبتی حوزه ثبت ملک بوئین زهرا تصرفات مالکانه بلامعارض متقاضی سلطانعلی کرمخواه به کد ملی ۰۶۰۱۱۹۰۲۰۳ فرزند کرمعلی در ششدانگ یک قطعه زمین به مساحت ۲۱۶۵/۸۸ مترمربع در پلاک ۵۵ اصلی واقع در بخش ۹ موجب پرونده کلاسه ۱۴۰۴۱۱۴۴۰۹۰۰۷۰۰۲۲۰۷ محرز گردیده است.

لذا به منظور اطلاع عموم مراتب در دو نوبت به فاصله ۱۵ روز آگهی می شود در صورتی که اشخاص نسبت به صدور سند مالکیت متقاضی اعتراضی داشته باشند می توانند از تاریخ انتشار اولین آگهی و نیز املاک واقع در روستاها از تاریخ الصاق در محل به مدت دو ماه اعتراض خود را به این اداره تسلیم و رسید اخذ نمایید و معترض باید ظرف مدت یک ماه از تاریخ تسلیم اعتراض، دادخواست خود را به مراجع قضایی تقدیم نموده و گواهی آن را به اداره ثبت اسناد و املاک تحویل دهد در صورتی که اعتراض در مهلت قانونی واصل نگردد یا معترض گواهی تقدیم دادخواست به دادگاه عمومی محل را به اداره ثبت ارائه نکند اداره ثبت محل مبادرت به صدور سند مالکیت مینماید و صدور سند مالکیت مانع مراجعه متضرر به دادگاه نمی باشد.

تاریخ انتشار نوبت اول: ۱۴۰۵/۰۸/۲۳ تاریخ انتشار نوبت دوم: ۱۴۰۵/۰۹/۰۸

**شناسه آگهی: ۲۳۲۳۳۲۸** — **موسی حسین زاده - رئیس اداره ثبت اسناد و املاک بوئین زهرا**

---

**آگهی موضوع ماده ۳ قانون و ماده ۱۳ آیین نامه قانون تعیین تکلیف وضعیت ثبتی اراضی و ساختمانهای فاقد سند رسمی**

برابر آرای شماره ۱۴۰۵۶۰۳۲۶۰۰۶۰۰۸۷۳۵ مورخه ۱۴۰۵/۶/۲۳ هیات اول موضوع قانون تعیین تکلیف وضعیت ثبتی اراضی و ساختمانهای فاقد سند رسمی مستقر در واحد ثبتی حوزه ثبت ملک ملایر تصرفات مالکانه بلا معارض متقاضی فرشید صمیمی نژاد بشماره شناسنامه ۲۷۲۰ کد ملی ۳۹۳۴۴۲۷۵۶۷ صادره از ملایر فرزند ششدانگ یک قطعه زمین زراعی به مساحت ۱۰۹۴/۵۹ متر مربع قسمتی از اراضی روستای سلطان آباد پلاک ۲۰۶۱ اصلی واقع بخش ۱ ملایر خریداری از مالک رسمی محمد کولیوند محرز گردیده است. لذا به منظور اطلاع عموم مراتب در دو نوبت به فاصله ۱۵ روز آگهی می شود در صورتی که اشخاص نسبت به صدورسند مالکیت متقاضی اعتراض داشته باشند می توانند از تاریخ انتشار اولین آگهی به مدت دو ماه اعتراض خود را به این اداره تسلیم و پس از اخذ رسید، ظرف مدت یک ماه از تاریخ تسلیم اعتراض دادخواست خود را به مراجع قضایی تقدیم نمایند. بدیهی است در صورت انقضای مدت مذکور و عدم وصول اعتراض طبق مقررات سند مالکیت صادر خواهد شد.

تاریخ انتشار نوبت اول: ۱۴۰۵/۸/۲۳ تاریخ انتشار نوبت دوم : ۱۴۰۵/۹/۸

**( م الف ۱۲۳۱)** — **مرتضی مسعودی- رئیس اداره ثبت اسناد و املاک شهرستان ملایر**

**اداره کل ثبت اسناد و املاک استان اصفهان**

**آگهی ابلاغ مفاد آرا صادره از هیات قانون تعیین تکلیف وضعیت ثبتی اراضی و ساختمان های فاقد سند رسمی مستقر در ثبت شرق اصفهان**

در اجرای ماده یک قانون تعیین تکلیف وضعیت ثبتی اراضی و ساختمان های فاقد سند رسمی و بر حسب ماده ۳ قانون مذکور آرا ذیل که از طرف این هیات مبنی بر تایید انتقال عادی و یا سهم مفروزی متقاضی صادر گردیده، در دو نوبت آگهی می شود تا شخص یا اشخاصی که به آرا مذکور اعتراضی دارند از تاریخ اولین انتشار ظرف مدت دو ماه اعتراض خود را به این اداره تسلیم نموده و در مهلت یک ماه از تاریخ تسلیم اعتراض فرصت دارند نسبت به تقدیم دادخواست به دادگاه صالحه و ارائه گواهی مبنی بر طرح دعوی اقدام نمایند و اقدامات ثبت موکول به ارائه حکم قطعی دادگاه خواهد بود و در صورت انقضا مهلت و عدم وصول اعتراض طبق مقررات سند مالکیت صادر خواهد شد و صدور سند مالکیت مانع از مراجعه متضرر به دادگاه نخواهد بود.

۱-رأی شماره ۱۴۰۵۶۰۳۰۲۰۲۷۰۱۷۸۰۸ مورخ ۱۴۰۵/۷/۵ **محمد احمدی نیا** فرزند احمد به شماره شناسنامه ۳۸۹۶ صادره از اصفهان به شماره ملی ۱۲۸۷۲۰۷۶۱۸ در ششدانگ یک باب یک قطعه ملک بدون درج اعیانی احداثی بر روی قسمتی از قطعه زمین پلاک ۴۳/۱ واقع در بخش ۱۸ ثبت اصفهان به مساحت ۱۵۶/۱۴ مترمربع. خریداری مع الواسطه بصورت عادی از مالک رسمی علی زارعی خوابجانی. تاریخ انتشار نوبت اول: ۱۴۰۵/۹/۸ تاریخ انتشار نوبت دوم: ۱۴۰۵/۹/۲۳

شناسه آگهی: ۲۳۳۴۸۷۸ حمیدرضا خسروی - رئیس منطقه ثبت اسناد و املاک شرق اصفهان

**اداره کل ثبت اسناد و املاک استان همدان** **اداره ثبت اسناد و املاک حوزه ثبت ملک رزن**

**هیات موضوع قانون تعیین تکلیف وضعیت ثبتی اراضی و ساختمانهای فاقد سند رسمی**

**آگهی موضوع ماده ۳ قانون و ماده ۱۳ آئین نامه قانون تعیین تکلیف وضعیت ثبتی و اراضی و ساختمانهای فاقد سند رسمی**

برابر آراء شماره ۱۴۰۵۶۰۳۲۶۰۰۸۰۰۳۵۴۲ ، ۱۴۰۵۶۰۳۲۶۰۰۸۰۰۳۵۴۴ ، ۱۴۰۵۶۰۳۲۶۰۰۸۰۰۳۵۴۶ و ۱۴۰۵۶۰۳۲۶۰۰۸۰۰۳۵۴۰ هیات موضوع قانون تعیین تکلیف وضعیت ثبتي اراضي و ساختمانهاي فاقد سند رسمي مستقر در واحد ثبتي حوزه ثبت ملك رزن تصرفات مالكانه بلامعارض متقاضي:

۱- آقاي براتعلي جاورسـجيني به شناسـنامه شـماره ۱ كدملي ۳۹۹۲۰۳۰۵۵۵ فرزند بيرامعلي در يک مميز پنج دهم دانگ مشاع از ششدانگ يک قطعه زمين مزروعي به مساحت ۱۶۴۴۲/۳۹ مترمربع پلاك شماره ۹۲ فرعي از ۳۴ اصلي قريه جاورسجين واقع در همدان بخش ۵ حوزه ثبت ملك رزن

۲- آقاي اسكندر جاورسجيني به شناسنامه شماره ۲۲۷ كدملي ۳۹۹۰۲۱۷۳۷۲ فرزند بيرامعلي در يک مميز پنج دهم دانگ مشاع از ششدانگ يک قطعه زمين مزروعي به مساحت ۱۶۴۴۲/۳۹ مترمربع پلاك شماره ۹۲ فرعي از ۳۴ اصلي قريه جاورسجين واقع در همدان بخش ۵ حوزه ثبت ملك رزن

۳- آقاي محمد جاورسـجيني به شناسـنامه شماره ۱۴۹ كدملي ۳۹۹۰۲۱۶۴۹۱ فرزند بيرامعلي در يک مميز پنج دهم دانگ مشاع از ششدانگ يک قطعه زمين مزروعي به مساحت ۱۶۴۴۲/۳۹ مترمربع پلاك شماره ۹۲ فرعي از ۳۴ اصلي قريه جاورسجين واقع در همدان بخش ۵ حوزه ثبت ملك رزن

۴- آقاي نايبعلي جاورسجيني به شناسنامه شماره ۲۲۶ كدملي ۳۹۹۰۲۱۷۳۶۴ فرزند بيرامعلي در يک مميز پنج دهم دانگ مشاع از ششدانگ يک قطعه زمين مزروعي به مساحت ۱۶۴۴۲/۳۹ مترمربع پلاك شماره ۹۲ فرعي از ۳۴ اصلي قريه جاورسجين واقع در همدان بخش ۵ حوزه ثبت ملك رزن

خريداري از مالك رسمي آقايان بيرامعلي جاورسجيني ، نيتعلي جاورسجيني ، محمدعلي جاورسجيني و ابراهيم عباسي و دارنده اسناد شماره ۹۳۸۹ ، ۸۳۰۰ ، ۸۲۷۴ ، ۹۳۸۸ و ۹۰۴۱ دفتر ۱۱۲ درگزين بنام خود متقاضي است. لذا به منظور اطلاع عموم مراتب در دو نوبت به فاصله ۱۵ روز آگهي مي شود در صورتي كه اشخاص نسبت به صدور سند مالكيت متقاضي اعتراضي داشته باشند مي توانند از تاريخ انتشار اولين آگهي به مدت دو ماه اعتراض خود را به اين اداره تسليم و پس از اخذ رسيد، ظرف مدت يك ماه از تاريخ تسليم اعتراض، دادخواست خود را به مراجع قضايي تقديم نمايند.بديهي است در صورت انقضاي مدت مذكور و عدم وصول اعتراض طبق مقررات سند مالكيت صادر خواهد شد

تاریخ انتشار نوبت اول : ۱۴۰۵/۰۹/۰۸ تاریخ انتشار نوبت دوم : ۱۴۰۵/۰۹/۲۳

( م الف ۸۳) باب اله مرادی- رئیس ثبت اسناد و املاک شهرستان رزن

**تاریخ انتشار: ۱۴۰۵/۰۹/۰۸**

**آگهی استفاده از حق تقدم موضوع ماده ۱۶۹ قانون تجارت**

**شرکت ایران مایه (سهامی خاص)**

**به شماره ثبت ۳۳۸۰۱ و شناسه ملی ۱۰۱۰۰۴۷۳۸۲۳**

در راستای مصوبه مجمع عمومی فوق العاده مورخ ۱۴۰۵/۰۹/۰۲ مبنی بر افزایش سرمایه و رعایت مواد ۱۶۹ اصلاحی قانون تجارت بدین‌وسیله به اطلاع کلیه صاحبان سهام شرکت می‌رساند مقرر گردیده **سرمایه شرکت از مبلغ ۲,۵۱۵,۷۲۷,۸۵۰,۷۶۸ ریال منقسم به تعداد ۱,۵۹۴,۲۵۰,۸۵۶ سهم ۱,۵۷۸ ریالی بانام عادی به مبلغ ۵,۰۳۱,۴۵۵,۷۰۱,۵۳۶ ریال منقسم به تعداد ۳,۱۸۸,۵۰۱,۷۱۲ سهم ۱۵۷۸ ریالی** بانام عادی از طریق صدور سهام جدید از محل تبدیل مطالبات حال شده سهامداران و آورده نقدی افزایش یابد.

لذا هر یک از سهامداران محترم که تمایل به شرکت در افزایش سرمایه را دارند می‌توانند حداکثر ظرف مدت شصت روز از تاریخ نشر آگهی **(به نسبت هر سهم خود تعداد ۱ سهم حق تقدم در افزایش سرمایه دارد)** نسبت به طلبشان اقدام و درخواست **(با فیش واریزی جهت افزایش سهام خود به شماره حساب ۱۷۷۰۴۰۷۲۰۰۴۳ -بانک تجارت تبریز شعبه قراملک)** خود را تحویل هیئت مدیره شرکت واقع در:

**استان آذربایجان شرقی ـ شهرستان تبریز ـ بخش مرکزی ـ شهر تبریز ـ جاده صنعتی ـ بلوار صنعت جاده (اسفنج تبریز) ـ پلاک ۰ طبقه اول کدپستی ۵۱۹۷۹۳۳۱۱۱ دهند.**

* لازم به ذکر است چنانچه در پایان مهلت مقرر هریک از سهامداران نسبت به استفاده از حق تقدم خود اقدام ننمایند هیئت مدیره مجاز خواهد بود حق تقدم های استفاده نشده بابت افزایش سرمایه و پاره سهم های ایجاد شده را به سایر اشخاص حقیقی یا حقوقی غیرسهامدار واگذار نماید و این انصراف به منزله سلب حق تقدم خویش در خرید سهام ناشی از این افزایش سرمایه می‌باشد.

* **میزان سرمایه شرکت قبل از افزایش سرمایه:** مبلغ ۲,۵۱۵,۷۲۷,۸۵۰,۷۶۸ ریال منقسم به تعداد ۱,۵۹۴,۲۵۰,۸۵۶ سهم ۱,۵۷۸ ریالی بانام عادی

* **میزان سرمایه شرکت بعد از افزایش سرمایه:** مبلغ ۵,۰۳۱,۴۵۵,۷۰۱,۵۳۶ ریال منقسم به تعداد ۳,۱۸۸,۵۰۱,۷۱۲ سهم ۱۵۷۸ ریالی بانام عادی تعداد سهام حق تقدم برای هرسهم: تعداد۱ سهم

**هیئت مدیره**

خبر

# مسمومیت الکلی؛ یک جرعه تا مرگ

مصرف مشـروبات الـکلی تقلبی و دست‌سـاز در حدود یک ماه اخیـر، جـان ۲۳ نفر را گرفتـه و به مرگ مغزی هشـت نفر دیگر منجر شـده است و این آمار تلخ بار دیگر پرده از پیامدهای مرگبار ایـن تجربه پرخطر برمی‌دارد. در حالی که متخصصان پزشـکی بر پرهیـز کامل از مصرف الکل تاکید دارنـد چرا که فاصله میان یک تجربه به ظاهر سـاده و فاجعـه‌ای جبران‌ناپذیـر می‌تواند تنها به اندازه یک جرعه باشد.

آمارهای تکان دهنده‌ای از مصرف مشـروبات الکلی تقلبی در روزهای اخیر منتشر شـده است؛ مشروباتی که برخی می‌گویند در قالب دو برند آبجو و بـا تبلیغات فریبنده مانند آبجوی هتلی یا مشـروبات مخصوص مهمانان خارجی، توزیع شـده و برخی هم از پر کردن شیشه‌های خالی مشـروبات الکلی خارجی با الکل متانـول و آب و پلمب مجدد آن حرف می‌زنند. هرچند مشـخص نیست این مشروبات که تاکنون منجر به فوت ۲۳ نفر شده، دقیقا از چه نوعی بوده، اما توصیه کلی پزشکان، عدم مصرف مشروبات الکلی است.

متانول یا الکل متیلیک، ماده‌ای شیمیایی و بسیار سـمی اسـت کـه در مصـارف صنعتی و تولید برخی حلال‌هـا کاربرد دارد و به هیچ عنوان برای مصرف خوراکی مناسـب نیست. این ماده پس از ورود به بدن، در کبد به ترکیبات سـمی‌تری از جمله فرمالدهید و اسید فرمیک تبدیل می‌شـود. اسید فرمیک با مختل کردن تنفس سـلولی، به اندام‌های حیاتی آسیب می‌رسـاند. حتی مقادیر نسبتاً کم متانـول نیز می‌تواند عـوارض جبران‌ناپذیـر و حتی مرگ به دنبال داشته باشد.

«حسین کرمانپور» رئیس مرکز روابط عمومی و اطلاع رسـانی وزارت بهداشت، درمان و آموزش پزشکی ضمن انتشار آمار مسمومیت الکلی از ۹ آبان تا ۳ آذر ۱۴۰۵ در این زمینه در فضای مجازی نوشـت: پشت هر عـدد، یک زندگی، یک خانواده و عوارضی گاه جبران ناپذیر قرار دارد؛ از آسیب کلیـوی و نیاز به دیالیز تا اختلال بینایی، نابینایی و مرگ مغزی. انتشـار این آمار برای ترسـاندن یا سرزنش کسی نیسـت؛ برای آگاهی بخشی و پیشگیری است. هیچ نوشیدنی الکلی را نمی‌توان از نظر سلامت و ایمنی تضمین شده دانست.

**مدیرعامل شرکت آب و فاضلاب استان اصفهان خبر داد:**

## کشف ۱۱۳۲ انشعاب غیرمجاز آب و فاضلاب در استان اصفهان

مدیرعامل آبفای اسـتان اصفهان از کشف و شناسایی ۱۱۳۲ انشعاب غیرمجاز آب و فاضلاب در شش‌ماهه نخست سال ۱۴۰۵ خبر داد.

ناصر اکبری با اعلام این خبر گفت: بر اساس گزارش عملکرد شش‌ماهه نخسـت سال جاری، ۹۷۹ انشعاب غیرمجاز آب و ۱۵۳ انشعاب غیرمجاز فاضلاب در مناطق تحت پوشش شـرکت آب و فاضلاب استان اصفهان کشف و شناسایی شده است.

وی با اشاره به آمار شناسایی انشعابات غیرمجاز آب در مناطق مختلف اسـتان افزود: خمینی‌شـهر با ۱۰۶ مورد، منطقه ۵ شهراصفهان با ۹۲ مورد و بهارسـتان با ۶۸ مورد، بیشـترین تعداد انشـعابات غیرمجاز آب شناسایی‌شده را به خود اختصاص داده‌اند.

مدیرعامل آبفای اسـتان اصفهان ادامه داد: در بخش فاضلاب نیز امور آب و فاضلاب منطقه ۴ شـهر اصفهان با ۷۱ مورد، منطقه ۱ با ۱۸ مورد و منطقه ۲ با ۱۶ مورد، بیشترین تعداد انشعابات غیرمجاز شناسایی‌شده را داشته‌اند.

اکبری با تأکید بر اهمیت شناسـایی و سـاماندهی انشعابات غیرمجاز اظهار کرد: استفاده غیرمجاز از شبکه‌های آب و فاضلاب علاوه بر تضییع حقوق مشترکان قانونمند، می‌تواند بر مدیریت مصرف، پایداری شبکه و کیفیت خدمات‌رسانی تأثیر بگذارد.

وی در پایان، شناسـایی انشـعابات غیرمجاز و پیگیری تعیین تکلیف آن‌هـا را از اقدامات مهم در صیانت از منابع آب و تأسیسـات زیربنایی عنوان کرد.

**مفقود گردیده – نوبت دوم**

مـدرک فـارغ التحصیلـی اینجانـب شـیوا انـواری ملکـی فرزنـد ظهـراب بـه شـماره شناسـنامه/ملی ۵۰۷۰۱۳۲۳۰۱ صـادره ملـکان در مقطـع کارشناسـی رشـته علـوم آزمایشـگاهی صـادره از واحـد دانشـگاهی تبریـز بـه شـماره و تاریـخ ثبـت در سـازمان ۱۴۰۴/۰۴/۰۹-۴۴۱۲۶۹ مفقـود گردیـده اسـت و فاقـد اعتبـار می‌باشـد. از یابنـده تقاضـا می‌شـود اصـل مـدرک را بـه دانشـگاه آزاد اسـلامی واحـد تبریـز واقـع در دو کیلومتـری جـاده تبریـز - تهـران مجتمـع آموزشـی دانشـگاه آزاد اسـلامی تبریـز- سـاختمان اداری- امـور فارغ‌التحصیـلان ارسـال نماینـد.

عصر آزادی
روزنامه فرهنگی، اقتصادی، اجتماعی، ورزشی و سیاسی
صاحب امتیاز: مؤسسه مطبوعاتی پیمان
مدیر عامل و مدیر مسئول: سید فرید پیمان
رییس هیئت مدیره و سردبیر: دکتر سید وحید پیمان
لیتوگرافی و چاپ: شاخه سبز
گروه ۳ رتبه بندی معاونت امور مطبوعاتی و اطلاع رسانی وزارت فرهنگ و ارشاد اسلامی
امتیاز: ۵۵/۶

نشانی:
تهران – خیابان حافظ نرسیده به زیر گذر حسن آباد – پلاک ۹۷ – طبقه سوم
صندوق پستی: ۱۵۸۷۵-۷۱۸۴
آدرس تبریز: خیابان والمان، جنب بن بست یاوری ،
ساختمان آرکا ۵۱ طبقه اول
تلفن: ۰۴۱-۳۵۵۵۸۴۵۴
مسئول آگهی ها: ۰۹۱۲۴۶۶۰۰۴۳
لینک تلگرام: https// telegram.me /asrazadi.ir
Email: asrazadi۹۸@gmail.com
www.asrazadionline.ir

# علیرضا قربانی: شرمنده مردم مشهد شدیم



علیرضا قربانی درباره آنچه برای کنسرت خراسان رضوی رخ داده است، توضیحاتی داد و گفت: مجوز کنسرت صادر شده است، اما دلایلی وجود دارد که امکان برگزاری کنسرت را فراهم نمی‌کند.

برگزاری کنسرت در خراسان بزرگ حق مردم آن سرزمین است و شرمنده بسیاری از عزیزانی که مدت‌هاست در مشهد منتظر برگزاری این کنسرت هستند، شدیم.

به گزارش ایسنا بنابر اعلام روابط عمومی تور «کنسرت ایرانم»، علیرضا قربانی در اجرای زنده خود در شهر رشت به اتفاقاتی که در چند روز گذشته برای گرفتن مجوز اجرا در شهر شادیز پشت‌سر گذاشته است، اشاره کرد و گفت: خیلی در تلاش بودم درباره وقایعی که در مشهد رخ داد، صحبتی نکنم ولی بهتر دیدم اشاره‌ای کوتاه داشته باشم. پیگیری‌های زیادی برای برگزاری کنسرت در مشهد انجام شده و حتی مجوز هم صادر شده است، اما دلایلی وجود دارد که امکان برگزاری کنسرت را فراهم نمی‌کند.

این هنرمند اضافه کرد: من همواره تلاش کرده‌ام در مناطقی که از پیش می‌دانیم برگزاری کنسرت در آن‌ها با ریسک بالایی همراه است یا امکان‌پذیر نیست، بر اساس وظیفه هنری خود برای حضور اقدام کنم، به‌ویژه در عرصه‌ای مانند خراسان بزرگ که سرشار از موسیقی فخیم، پرمحتوا و عمیق است و مردمانش نیز از نظر فرهنگی و هنری بلندمرتبه‌اند. ارائه موسیقی باکیفیت به مردم این منطقه، حق آنها و ما است.

علیرضا قربانی با بیان اینکه سابقه تلاش‌ها و نشدن‌ها برای برگزاری اجرا در خراسان در حافظه مردم ثبت و ضبط خواهد شد، بیان کرد: به نظر من، گاهی برگزار نکردن کنسرت نیز می‌تواند نوعی موفقیت باشد؛ چراکه در آینده، زمانی که برگزاری کنسرت در مشهد یا مناطقی که با ممنوعیت‌هایی مواجه هستند به‌راحتی امکان‌پذیر شود، نام کسانی که در این مسیر گام برداشته‌اند، در تاریخ باقی خواهد ماند و از آن‌ها یاد خواهد شد.

او در بخش دیگر صحبت‌هایش با بیان خاطره‌ای اظهار کرد: حدود سه سال پیش قرار بود در اصفهان کنسرتی داشته باشیم که ۲ بار در زمانی که در این شهر حضور داشتیم، لغو شد. تنها دلیل این اتفاق، حضور بانوان هنرمند روی صحنه و صرفا زن بودن آن‌ها بود. با این حال، به‌واسطه هوشمندی، درایت و مدیریت دوستان و مدیران آنجا، کنسرت به بهترین شکل برگزار شد و بانوان هنرمند ما با افتخار روی صحنه رفتند و باز هم خواهند رفت

این خواننده موسیقی ایرانی با اشاره به اینکه باید تلاش کنیم تا حق مردم خراسان رضوی برای دسترسی به اجراهای باکیفیت فراهم شود، اظهار کرد: من می‌دانستم که احتمالا در مشهد با دشواری‌های زیادی مواجه خواهیم شد، اما آگاهانه این مسیر را انتخاب کردیم و با پایداری، همراه دوستانم در این راه گام برداشتیم.

او در بخش دیگری از صحبت‌هایش گفت: باید بدانیم که با شرافت زندگی کردن، شریف ماندن و کار جدی و حرفه‌ای انجام دادن، مسیر آسانی نیست. این مسیر با زمین خوردن همراه است، اما باید برخاست و ایستاد. باید از موقعیت‌ها استفاده کرد و پای آنچه حق خود می‌دانیم، ایستادگی کنیم.

این هنرمند همچنین اعلام کرد: به زودی بیانیه‌ای مفصل درباره اتفاقاتی که طی چند ماه گذشته در مشهد رخ داده است، از سوی تیم روابط عمومی و صفحه شخصی‌اش منتشر خواهد شد و در آن، تمام موارد را توضیح خواهد داد.

او در ادامه گفت: شرمنده بسیاری از عزیزانی که مدت‌هاست در مشهد منتظر برگزاری این کنسرت هستند، شدیم. ما تمام تلاش خود را با استفاده از همه ظرفیت‌ها، توانایی‌ها و همراهی دوستان و افرادی که دغدغه فرهنگی دارند، به کار گرفتیم، اما دست‌کم تا این لحظه موفق به برگزاری کنسرت نشده‌ایم.

علیرضا قربانی در پایان اعلام کرد: قطعا در شهرهای دیگری حضور خواهیم داشت و با افتخار و عشق در خدمت مخاطبان خواهیم بود، اما امیدوارم به‌زودی امکان برگزاری کنسرت در مشهد نیز فراهم شود.

## فرهنگ

### انجمن نویسندگان کودک و نوجوان برگزار کرد؛

## گرامی‌داشت ۶ چهره فرهنگ و ادبیات در مراسم «یاد بعضی نفرات»



انجمن نویسندگان کودک و نوجوان، در آیین «یاد بعضی نفرات»، یاد ۶ چهره درگذشته عرصه فرهنگ و ادبیات کودک و نوجوان در سال گذشته را گرامی داشت.

به گزارش ایرنا از روابط عمومی انجمن نویسندگان کودک و نوجوان، در آیین «یاد بعضی نفرات»، یاد ۶ چهره درگذشته عرصه فرهنگ و ادبیات کودک و نوجوان در سال گذشته اسماعیل همتی، یعقوب حیدری، محمودرضا بهمن‌پور، بهرام بیضایی، جواد مجابی و کامران فانی را گرامی داشت.

این آیین با اجرای زهره مسکنی و خیرمقدم شهلا انتظاریان عضو هیات‌مدیره انجمن آغاز شد. انتظاریان پاسداشت پیشینیان را سدی در برابر غبار فراموشی دانست.

محمدحسن جواهری از ۵۵ سال دوستی، ایستادگی اسماعیل همتی در مسیر نشر «سمنگان» با وجود سختی‌ها، نقش او در جایزه «آهو» و ثبت گویش‌های سمنان گفت.

عاطفه حیدری پدرش یعقوب حیدری را نویسنده‌ای توصیف کرد که زندگی‌اش وقف نوشتن بود و آثار ناتمامی چون فرهنگ‌نامه دریا و دغدغه حفظ کرامت نویسندگان کرد.

فریدون عموزاده‌خلیلی به نقش محمودرضا بهمن‌پور در تاسیس انجمن تصویرگران، دوسالانه تصویرگری، کنفرانس ادبیات کودک، «نشر نظر» و روزنامه «آفتابگردان» اشاره کرد.

عباس جهانگیریان با تمرکز بر آثار کودکانه بهرام بیضایی، فیلم «باشو، غریبه کوچک» را روایتی عمیق از پیوند انسان‌ها فراتر از زبان و جنگ دانست. او به همراه سیروس حسن‌پور یکی از بازیگران کودک فیلم‌های بیضایی که راه هنر و دنیای سینما را ادامه داده است به مرور نقش تاثیرگذار بهرام بیضایی پرداخت.

نصرالله افاضل از نقش کلیدی کامران فانی در «فرهنگ‌نامه کودکان و نوجوانان»، دانشنامه‌نگاری و گسترش دانش توام با فروتنی یاد کرد.

شهرام اقبال‌زاده با اشاره به داستان «پسرک چشم‌آبی»، جواد مجابی را پیشرو به‌رسمیت‌شناختن تفاوت‌ها و چهره‌ای چندوجهی در فرهنگ خواند.

مراسم «یاد بعضی نفرات» هر سال به یاد اهالی فقید ادبیات کودک و نوجوان به همت انجمن نویسندگان کودک و نوجوان برگزار می‌شود.

## فراخوان بخش ویژه «کهن‌بوم‌وبر» بیست‌ویکمین جشنواره بین‌المللی شعر فجر منتشر شد

فراخوان بخش ویژه «کهن‌بوم‌وبر» بیست‌ویکمین جشنواره بین‌المللی شعر فجر با محوریت ایران، هویت ملی، همبستگی اجتماعی و تجربه زیسته مردم در مواجهه با رویدادها و شرایط دشوار تاریخی و اجتماعی منتشر شد.

به گزارش ایرنا از روابط عمومی و امور بین‌الملل خانه کتاب و ادبیات ایران، بخش ویژه «کهن‌بوم‌وبر» ویژه بیست‌ویکمین جشنواره بین‌المللی شعر فجر با هدف گردآوری و معرفی سروده‌هایی برگزار می‌شود که به موضوعاتی همچون ایران، وطن، هویت ملی، ایستادگی، امید و همبستگی اجتماعی می‌پردازند.

آثار ارسالی در دو گروه شعر بزرگسال و شعر کودک و نوجوان پذیرفته می‌شوند. موضوعات این بخش در دو محور اصلی تعریف شده است. محور نخست با عنوان «آنچه برای ایران و ایرانی است» به موضوعاتی همچون هویت ملی، وطن، تاریخ، فرهنگ، زبان فارسی، میراث تمدنی، مرز، دفاع، شهر و شهروند اختصاص دارد.محور دوم با عنوان «آنچه دشمن نتوانست از ما بگیرد» نیز موضوعاتی همچون عشق، دوستی، امید، ایمان، زندگی، آرمان‌خواهی، چشم‌انداز آینده، همبستگی ملی، مقاومت، ایثار، ایستادگی و نوع‌دوستی را دربرمی‌گیرد.علاقه‌مندان می‌توانند تا ۱۵ دی‌ماه ۱۴۰۵، حداکثر سه شعر در هر یک از قالب‌های شعر فارسی را به دبیرخانه جشنواره ارسال کنند. آثار ارسالی نباید پیش از این در جایزه‌ای برگزیده یا در کتابی منتشر شده باشند.آثار منتخب این بخش در مجموعه‌ای مستقل منتشر می‌شوند و از برگزیدگان در آیین اختتامیه بیست‌ویکمین جشنواره بین‌المللی شعر فجر تقدیر خواهد شد.

## فروش ۶۳ میلیاردی سینمای ایران در هفته‌ای که گذشت



سی‌وششمین هفته از سال جاری در بازه زمانی ۳۰ آبان تا ۶ آذر در حالی سپری شد که سینمای ایران با استقبال ۵۱۳ هزار و ۴۳۱ مخاطب به فروشی معادل ۶۳ میلیارد و ۸۰۶ میلیون تومان دست پیدا کرد.

به گزارش ایرنا از روابط عمومی موسسه سینماشهر، سی‌وششمین هفته از سال جاری در بازه شنبه ۳۰ آبان تا پایان روز جمعه ۶ آذر در حالی سپری شد که سینمای ایران با استقبال ۵۱۳ هزار و ۴۳۱ مخاطب به فروشی معادل ۶۳ میلیارد و ۸۰۶ میلیون تومان دست پیدا کرد و فیلم «بورسیه» به کارگردانی برزو نیک‌نژاد با ۱۹۶ هزار و ۸۱۹ مخاطب و پردیس سینمایی کورش با میزبانی از ۲۱ هزار و ۲۸۲ مخاطب در صدر فهرست پرمخاطب‌ترین فیلم و پردیس سینمایی طی هفته گذشته قرار گرفتند.

مطابق با آمار ثبت‌شده در سامانه مدیریت فروش و اکران سینما (سمفا) پس از پردیس سینمایی کورش با ۲۱ هزار و ۲۸۲ مخاطب، پردیس سینمایی ایران‌مال با ۱۷ هزار و ۵۶۶ مخاطب، پردیس سینمایی هویزه مشهد با ۱۱ هزار و ۶۴۹ مخاطب، پردیس سینمایی اکومال کرج با ۱۱ هزار و ۳۳۵ مخاطب و پردیس سینمایی هدیش با ۱۰ هزار و ۲۹ مخاطب در رتبه‌های بعدی پرمخاطب‌ترین پردیس‌های سینمایی در هفته گذشته قرار گرفتند.

همچنین فیلم سینمایی «بورسیه» به کارگردانی برزو نیک‌نژاد با ۱۹۶ هزار و ۸۱۹ مخاطب، فیلم سینمایی «خانوم والده» به کارگردانی سهیل موفق با ۸۷ هزار و ۴۹۵ مخاطب، انیمیشن «سفینه نجات» به کارگردانی هادی محمدیان با ۴۹ هزار و ۷۹۸ مخاطب، فیلم سینمایی «خواب» به کارگردانی مانی مقدم با ۳۱ هزار و ۹۳۶ مخاطب و فیلم سینمایی «نبرد بادبادک‌ها» به کارگردانی الهام ابراهیمی با ۳۰ هزار و ۶۳۵ مخاطب به عنوان پنج فیلم پرمخاطب در هفته سی‌وششم معرفی شدند.

## مرضیه برومند: ایران تاب می‌آورد



مرضیه برومند در پیامی از شاخصه‌های این دوره از جشنواره تئاتر کودک و نوجوان نام برد و تاب‌آوری هنرمندان و مردمان ایران زمین را در مقابل تهدیدها یادآور شد

به گزارش ایسنا، مرضیه برومند در پیامش موشکافانه به وضعیت موجود در اجتماع، زیست هنر و به ویژه تئاتر کودک و نوجوان در شرایط کنونی نگاهی انداخته است. متن پیام دبیر جشنواره به این شرح است: «به نام خدای دوستدار کودکان ایران تاب می‌آورد. در سایه وحشتِ جنگ و نیستی، در روزهایی که حلقه تحریم‌های غیرانسانی بر این سرزمین هر لحظه تنگ‌تر می‌شود، وفشار اقتصادی ناشی از آن امان مردم را می‌بُرد، زندگی در ایران جاری است. ایرانیان صبورانه به زندگی ادامه می‌دهند و دلیرانه مقاومت می‌کنند و شگفت‌آورتر آن‌که هنرمندان و کنش‌گران این سرزمین، با وجود فشارهای بیرون و درون هم‌چنان خلق می‌کنند. سی‌ویکمین جشنواره تئاتر کودک و نوجوان همدان که روز هشتم آذر کار خود را آغاز می‌کند نه‌تنها حاصل همراهی دستگاه‌های گوناگون دولتی است که علی‌رغم مشکلات مالی به کمک جشنواره آمده‌اند، بلکه ثمره تاب‌آوری هنرمندان عرصه تئاتر کودکان و نوجوانان است و گواه این تاب‌آوری بی‌همتا اعلان آمادگی بیش از ۴۵۰ گروه نمایشگر از چهارگوشه ایران در بخش‌های گوناگون این جشنواره است. هنرمندان با خلق نمایش جهان را زیباتر می‌کنند. مهم‌ترین اثر زیبایی بر روان انسان، سرشار کردن او ـ به‌ویژه کودکان ـ از لذت و شوق زندگی‌ست. در کودکانی که از سرچشمه هنر می‌نوشند میل به پرهیز از ویرانگری و خشونت و جنگ، فزونی می‌گیرد. امیدوارم مسئولان محترمی که اختیار جنگ و صلح با آنان است نیز پیش از آن که خدای ناکرده تاب‌آوری مردم ناممکن شود، شرایطی فراهم آورند تا صلح و آرامش و زیبایی پرتو رنگین خود را بر سر این سرزمین و مردم یگانه‌اش بتاباند. باور داریم که حال خوبِ کودکانِ امروز، حال خوبِ فردای ایران است.

مرضیه برومند/ آذر ماه ۱۴۰۵/ همدان»

## شاهد احمدلو فیلمش را به پایان رساند



فیلمبرداری «سایه شب» به کارگردانی شاهد احمدلو و تهیه‌کنندگی علی قائم‌مقامی شامگاه ۶ آذر ماه در یکی از مجتمع‌های قضایی تهران به پایان رسید.

به گزارش ایسنا به نقل از روابط عمومی پروژه، نورا هاشمی، علیرضا جعفری، ملیکا شریفی نیا، محمدرضا هدایتی، رامین ناصرنصیر، حمید گودرزی، پیام احمدی نیا، امید روحانی، پناه بهنامی فر (بازیگر خردسال)،عین الله دریایی، افشین سنگ چاپ، غزاله اکرمی، سارا مقربی، ژیلا بحرینی، فاطمه حاجوی، ابوالفضل مرادی، شهریار حیدری، محمدرسول صفری و نسیم ادبی بازیگران این اثر هنری هستند.

عوامل فیلم عبارتند از: کارگردان: شاهد احمدلو، تهیه کننده و مدیر تولید: علی قائم‌مقامی، مدیر فیلمبرداری: حسین سیدیان، تدوین: یوسف بخشایش، طراح چهره پردازی امید گلزاده، فیلمنامه: اسماعیل رمضانی، بازنویسی فیلم نامه: شهاب احمدلو، صداگذار: مهدی جمشیدیان، صدابردار: آرش برومند، طراح صحنه: امیرعباس دهقانی، طراح لباس: سحر سجادصادقی، عکاس: شهاب احمدلو، دستیار اول کارگردان: بهرام ابراهیمی ثمرین، برنامه ریز: سجاد رعیت، منشی صحنه: لیلا مربی، دستیار تولید: مجید کسایی زاده

مدیر تدارکات: بهمن بهرمند، مجریان چهره‌پردازی: الهه ستاری، علیرضا سعادت پور،دستیار برنامه ریز: شادی حسینی، دستیاران کارگردان: کارولین اوتیک یانس علی شاکری

سرپرست گروه فیلمبرداری: علیرضا شریف زاده، دستیاران اول فیلمبردار: محسن میناییان فر، مهدی خادمی، گروه فیلمبرداری: احسان مرادی، صفا عنایتی فر، رادین قدم شاه، امیرحسین امینی یزدی، دستیاران صدابردار: فرزان اصغرزاده، علی لطفی، لابراتوار اصلاح رنگ و نور: پیشگامان آریا، اصلاح رنگ و نور: مهران جبلی، دستیار تدوین: محمدحسن گیلان

دستیار لباس: ساقی زواری، دستیار صحنه: یونس عقیلی، دستیار مجری چهره‌پردازی: ثمین پاک نیت، گروه تدارکات: سعید مرادآبادی، امیر رامندی، ارشیا احمدی، محمدحسن تدین.

## مدیرعامل بنیاد فرهنگی و هنری رودکی منصوب شد

وزیر فرهنگ و ارشاد اسلامی، طی حکمی «ایوب دهقانکار» را به عنوان مدیرعامل بنیاد فرهنگی هنری و رودکی منصوب کرد.

به گزارش ایرنا از مرکز روابط عمومی و اطلاع رسانی وزارت فرهنگ و ارشاد اسلامی، سیدعباس صالحی در حکمی ایوب دهقانکار را به عنوان مدیرعامل بنیاد فرهنگی هنری و رودکی منصوب کرد.

متن حکم وزیر فرهنگ و ارشاد اسلامی بدین شرح است: «نظر به شایستگی و تجارب جنابعالی در عرصه فرهنگ و هنر و به استناد ماده (۱۲) اساسنامه بنیاد فرهنگی و هنری رودکی مصوب هیات وزیران به شماره ۵۸۵۴۶/ت ۶۲۱۳۲ هـ مورخ ۱۴۰۳/۰۴/۱۰ به موجب این حکم به مدت دو سال به عنوان «مدیرعامل بنیاد فرهنگی و هنری رودکی» منصوب می‌شوید. ضمن آرزوی توفیق از درگاه احدیت، امید می‌رود با ایجاد بستر مناسب و جلب مشارکت عمومی، به ویژه اصحاب فرهنگ و هنر، در جهت تحقق مأموریت‌ها و وظایف بنیاد موفق باشید.»

ایوب دهقانکار دارای مدرک دکتری زبان انگلیسی از دانشگاه علامه طباطبایی است. از جمله سوابق اجرایی و مدیریتی وی می‌توان به رییس هیات مدیره و مدیرعامل خانه کتاب و ادبیات ایران، مشاور اجرایی معاونت امور فرهنگی وزارت فرهنگ و ارشاد اسلامی (دو دوره)، رییس نخستین نمایشگاه مجازی کتاب تهران، دبیر و سخنگوی شورای سیاستگذاری نمایشگاه بین‌المللی کتاب تهران، رییس شورای نظارت نمایشگاه بین‌المللی کتاب تهران، سرپرست اداره کل مطالعات و برنامه‌ریزی فرهنگی و کتابخوانی، معاون اداره‌کل مجامع، تشکل‌ها و فعالیت‌های فرهنگی وزارت فرهنگ و ارشاد اسلامی، رییس بخش بین‌الملل جشنواره پژوهش فرهنگی اشاره کرد.

همچنین عضو هیات علمی و دبیر اجرایی جایزه کتاب سال جمهوری اسلامی ایران، موسس و دبیر اجرایی طرح هنرگان کتاب (جایزه آثار هنری مبتنی بر کتاب)، دبیر اجرایی طرح حمایت از ترجمه و انتشار کتاب‌های ایرانی در خارج از کشور (طرح گرنت)، دبیر جایزه فیروزه (جایزه حمایت از تولید و صادرات کالاهای فرهنگی)، دبیر و عضو شورای سیاستگذاری هفته کتاب جمهوری اسلامی ایران، مدیرمسئول خبرگزاری کتاب ایران (ایبنا)، معاون اجرایی نمایشگاه بین‌المللی قرآن کریم و عضویت در کارگروه تخصصی ادبی بنیاد ملی نخبگان از دیگر سوابق دهقانکار است.

پیش از این محمد الهیاری فومنی مدیرعامل بنیاد فرهنگی هنری رودکی بود.